En cada amanecer hay un vivo poema de esperanza, y, al acostarnos, pensemos que amanecerá: Noel Clarasó

Meridiano

www.meridiano.com.mx

de Nayarit

DOCTOR DAVID ALFARO

65 Años el mejor diario de la región

email: meridiano@meridiano.com.mx

Lo acompañarán los próximos 6 años

Gabinete amplio y plural presentó Ney González

De forma abierta fue el nombramiento *de los funcionarios, incluso algunos "repetidores" aunque no dejó de haber sorpresas como en el caso de la Secretaría General de Gobierno entre otras* ***Una vez designados, el gobernador dijo "sus nombres están escritos con lápiz****, porque así como el pueblo por mi conducto los invitó a, también podrán ser removidos de los cargos"* ***"Hoy crucé la misma puerta*** *que mi padre hace 24 años; con el peso que la responsabilidad implica cuidar el honor y el nombre, pero le daremos más brillo de lo que en vida le dio"*

Por Argimiro León / Fotos Villegas y Ulloa / MERIDIANO

EJECUTIVO 7A

Gerardo Gangoiti Ruiz
Secretaria de Finanzas

Abad Cervantes Zurita
Secretaria de Desarrollo Rural

Roberto Mejía Pérez
Secretaria de Salud

Héctor Ibarra Orta
Secretaria de Obras Públicas

Jorge Sánchez Ibarra
Secretaria de Turismo

Con gran alegria fue recibido en Bellavista

Cerró su sexenio Toño donde arrancó su campaña en el 99

Concluyeron los trabajos de su administración *entregando obras, con trabajo y en el mismo lugar* ***Antes, hoy mismo en Nuevo Vallarta****, supervisó los trabajos de ampliación de los dos bulevares de acceso, cuatro carriles y camellón central*

ESTADO 5A

ncia trabajará con zález: Managüito

ro León
DIANO

putado Héctor tes, el por el ectoral (TRIFE), en el que ratificó el triunfo del gobernador electo Ney González Sánchez, debe acatarse y por ello indicó que su postura es trabajar al lado de quien llegue al cargo.

POLÍTICA 15A

HOYO 19

Por Luis Ignacio Palacios

DESCUBRIENDO EL GOLF

Una de las más antiguas actividades lúdicas del mundo occidental, no se le considera deporte en estricto sentido, sino que se le define como "JUEGO".

OPINIÓN 13A

6 que la a ejercer alidades, recursos miento de uesto que s generan molestias ***dijo que*** *articipar a su equipo guramente que derive s de tomar decisiones"*

No llegamos a aprender sino a ejecutar experiencias: Cota

Por Lourdes Vázquez

Tepic.- No solamente al interior del H. XXXVII Ayuntamiento de Tepic habrá un buen equipo sino también con el nuevo gobernador del Estado, Ney Manuel González Sánchez, con quien habrá coordinación y permanente diálogo para trabajar en beneficio de la sociedad tepicense, aseguró el alcalde capitalino.

En cuanto a sí existen recursos suficientes para ejercer las acciones de gobierno de forma inmediata, el presidente municipal de Tepic aseveró que "hay un recurso importante que es el humano, y de él deriva el entusiasmo y la voluntad de hacer las cosas; los recursos financieros llegan solos, están los programas, hay que manejarlas con honradez y transparencia, se va a cumplir".

LOCAL 4A

Tan sólo con el Seguro Popular

Cumplió Echevarría con 75 mil familias en Nayarit

Con ello, 300 mil nayaritas *ya no tienen que preocuparse por los gastos que les puede generar la atención de su salud", dijo Leopoldo Domínguez González* ***Me separo del cargo con la satisfacción*** *de saber que durante los últimos seis años de gobierno se lograron importantes avances en el área de la salud", mencionó*

Por Argimiro León
MERIDIANO

Tepic.- En el marco del relevo constitucional del Poder Ejecutivo, este 19 de septiembre, el gobernador Antonio Echevarría Domínguez entregará buenas cuentas en materia de salud.

GENERALES 21A

Por Guillermo Aguirre

La Serpentina

** Muchas sorpresas en el*

** EL BACHIS, es nombrado*

** Repite GERARDO GANGOITI*

** RAUL GONZALEZ a la SEP; JORGE ANIBAL*

** ESTRELLA ORTIZ, una joven de un poco más de 20 años, es la*

** HECTOR BEJAR FONSECA, es el procurador general de justicia*

** Mientras que JULIO CESAR JIMENEZ ARCADIA, vuelve a su viejo recinto*

** La iglesia en manos de LUTERO,*

Para todos aquellos que afirman que NEY, siempre será un hombre sorpresivo, aceptamos que tienen toda la razón, y lo demostró ayer al filo de la medianoche, luego de que pasaron los primeros 5 minutos de las 12 de la noche, y que NEY, dio su primera conferencia en la sala de juntas del palacio de gobierno, ya como gobernador, pues se supone que el primer minuto del día de hoy, según lo contempla la Constitución del estado libre y soberano de Nayarit, NEY, ya es gobernador.

Con la entrega-recepción de la administración que terminó ayer del contador ANTONIO ECHEVARRIA DOMINGUEZ, misma que concluyó a las 12 de la noche del 18 de septiembre, y la llegada de NEY a palacio de gobierno, como ya lo dijimos, durante los primeros 5 minutos, del día 19 de septiembre, es decir de hoy lunes 19, inicia ya NEY su mandato...con la excepción de que se tiene que realizar el acto protocolario que es la sesión del Congreso del estado, que trasladó su recinto oficial al Teatro del Pueblo.

Y ya que hablamos de la toma de protesta y antes de entrar en materia con los nuevos funcionarios del gobierno del estado, hemos de adelantarles que la protesta a NEY GONZALEZ, le será tomada por la diputada por Acaponeta y Huajicori, BLANCA YESENIA JIMENEZ CEDANO; lo que demuestra por otra parte que las mujeres tendrán un papel preponderante en el gobierno de NEY.

Y para seguir con esta tónica de la importancia de la mujer en el gobierno de NEY, podemos decirles que el puesto más importante, la designación de mayor responsabilidad en un gobierno del estado, recayó en una mujer, que es la maestra CORA CECILIA PINEDO ALONSO; sin duda que esta entrada puede sorprenderlos a muchos de ustedes, pero recuerden que esta es promesa de NEY, la promesa de darles a las mujeres el lugar que merecen.

De esta forma, con el nombramiento de CORA CECILIA PÍNEDO ALONSO, se rompe de tajo con el cúmulo de rumores que se generaron durante las postelecciones, es decir a partir de que ganó la elección NEY; rumores que daban por un hecho que el doctor LUCAS VALLARTA ROBLES, se iría a la Secretaría General, pero como nos dijo alguien por ahí, el doctor LUCAS VALLARTA, ya tiene suficiente con haber llenado el ayuntamiento de Tepic, que preside MANUEL COTA JIMENEZ.

Pero si sorprendió el nombramiento de CORA CECILIA PINEDO ALONSO, la designación de su segundo de a bordo, como lo es el subsecretario general de gobierno, ROBERTO LOMELI MADRIGAL, mejor conocido como el BACHIS, fue todavía más asombrosa.

Muchos de los que estaban presentes en la sala de prensa, que era la sala de juntas del ejecutivo, habilitada como tal, no sabían si sorprenderse o preguntar, y como no había espacio ni tiempos contemplados para preguntar nada, pues todos apechugaron esta sorpresa.

LUIS CARLOS TAPIA PEREZ, fue nombrado Subsecretario de Participación Ciudadana; a TAPIA PEREZ, ustedes lo conocen porque fue alcalde de Bahía de Banderas en el trienio anterior, y fue quien le dejó el cargo a HECTOR PANIAGUA; por lo que es un hombre conocido en materia política.

En la Secretaría de Finanzas, repite el contador público GERARDO GANGOITI RUIZ; sobre este hombre ni qué hablar, es una persona ampliamente reconocida por su actividad profesional, pero además, GERARDO GANGOITI RUIZ, viene precedido por una gran fama de servidor público cumplido y muy responsable, pues en la administración de CELSO DELGADO RAMIREZ, GERARDO, fue contralor, y de hecho con él nació la Secretaría de la Contraloría en Nayarit...dos cosas distinguen a GERARDO GANGOITI, su caballerosidad para tratar a las gentes, no importando su categoría laboral; y su minuciosidad para el trabajo, no cabe duda que este señor GANGOITI, tiene muchas tablas, y por eso la distinción de seguir colaborando en el actual regimen, es simplemente un reconocimiento a su capacidad.

En la Subsecretaría de Finanzas, se encuentra un hombre que se ganó la confianza de NEY GONZALEZ, durante los dos años que éste estuvo en la alcaldía de Tepic, se trata de DOMINGO ACOSTA CORONADO, colaborador muy cercano a PABLO MONTOYA DE LA ROSA, de hecho se formó con él, y era el operativo de la tesorería del ayuntamiento de Tepic, mientras que PABLO, estuvo realizando trabajos de entrega-recepción.

En la contraloría se encuentra la señora LAURA MONROY BERECOCHEA,

poco podemos hablar de ella en materia de funcionaria, pero sabemos que estuvo trabajando en el Instituto de la Mujer municipal y que es una mujer joven, nada más.

Pero otra sorpresa nos llega es la designación de PABLO MONTOYA DE LA ROSA, como Secretario de Planeación, el famoso SEPLA...los rumores señalaban a MONTOYA DE LA ROSA, como el nuevo titular de la Secretaría de Finanzas, cargo en el que se desempeñó durante seis años en el ayuntamiento de Tepic, los primeros tres con RAUL MEJIA GONZALEZ y los últimos tres con NEY Y CON CORA CECILIA PINEDO ALONSO.

No obstante la responsabilidad del SEPLA, es tal, que según nos comentan, el recurso de muchas obras que nunca se realizaron, tuvo que devolverse a México, por la mala formación de expedientes, lo que nos da idea del trabajo que le espera a PABLO MONTOYA DE LA ROSA.

El segundo de a bordo en el SEPLA, és la señora YOLANDA DEL REAL UREÑA, coincidentemente paisana de PABLO MONTOYA DE LA ROSA, ya que ambos son originarios de la Yesca, así que podemos decir que el SEPLA, queda en manos de la Sierra, pero eso sí de gente muy preparada y muy capaz.... de YOLANDA DEL REAL UREÑA, tenemos un currículum tan extenso, que nomás por señalar algunos cargos, les informamos que fue alcaldesa de la Yesca, diputada por aquella región, y responsable de un programa para la gente de la sierra, todo esto aparte de que su reconocida inteligencia.

En el COPLADE, que significa Comité de Planeación y Desarrollo, se encuentra la licenciada GEORGINA GUTIERREZ MATA, de quien luego les daremos más datos precisos, no vaya a ser que la regeemos y luego tengamos que hacer aclaraciones.

La sorpresa de la Secretaría de Educación Pública, se llama RAUL GONZALEZ FLORES, que fue dirigente sindical en el Distrito federal, obviamente dentro del sector magisterial, y que es originario de la mesa del Nayar, es decir aunque no ha estado en la entidad, es un cora auténtico, por lo tanto nadie podrá impugnarlo, aunque no se si se encuentre esta figura de la impugnación en materia de funcionarios estatales.

Por otra parte en los Servicios de Educación Pública en el Estado de Nayarit, tenemos a JORGE ANIBAL MONTENEGRO IBARRA, ya se esperaba esta designación, así que nadie diga que no lo esperaba, por cuanto a JORGE ANIBAL, es un hombre capaz, su juventud no le quita para nada experiencia, pues aparte de haber sido el Secretario del Ayuntamiento de Tepic, tiene entre otros estudios una maestría en administración pública y sus estudios profesionales los realizó en el TEC DE MONTERREY, lo que le da valor agregado a su cargo.

En la Secretaría de Turismo está el doctor JORGE SANCHEZ IBARRA, ocupó durante dos días la presidencia municipal en los tiempos de JOSE FELIX TORRES HARO, y es un empresario hotelero, amén de sus responsabilidades profesionales como profesor en la escuela de Medicina, cuando menos hasta hace unos años, quizá no estemos tan actualizados; lo cierto es que JORGE SANCHEZ IBARRA, viene manejando cuestiones turísticas desde los tiempos de RIGOBERTO OCHOA ZARAGOZA, realizando incluso viajes promocionales en este gobierno, al extranjero.

BEATRIZ PARRA, que ocupará la Subsecretaria de Turismo y que será la operativa de esta área, es una experta en este rubro, tiene más de 20 años manejando este sector, y qué bueno que NEY GONZALEZ, no quiso desaprovechar esta experiencia, porque recordamos que en toda reunión que se realizaba en materia de turismo en los últimos 4 sexenios, la responsable de participar como ponente, era precisamente la licenciada BEATRIZ PARRA, así que adelante.

A ABAD CERVANTES ZURITA, le tocó asumir la gran responsabilidad de ser el Secretario de Desarrollo Rural, cargo que fue muy sonado en el pasado sexenio, más por la oficina, por su titular, de quien mejor no comentamos mucho para no desvíarnos del tema principal de hoy...en cuanto a ABAD CERVANTES ZURITA, este hombre ha sido presidente municipal de Rosamorada y diputado local, además de cenecista genuino, y manejó un programa de desarrollo de tecnología experimental en materia agropecuaria, y por cierto que su dependencia fue uno de los problemas que enfrentó la aprobación del anterior ejecutivo en materia presupuestal, ya que lo que le autorizaban de parte del congreso, causó molestía en las esferas gubernamentales.

Pero ahora ahí está ABAD CERVANTES ZURITA, listo para echar a andar los muchos programas agrícolas en Nayarit.

ANTONIO CORRALES, es el Subsecretario de la SEDER, y como lo conocemos muy poco, mejor hablamos muy poco de él.

El empresario de la plaza san Rafael, BENJAMIN ABEL GUTIERREZ GALLO, es ahora el Secretario de Desarrollo Económico, mientras que el gemelo ALONSO VILLASEÑOR ANGUIANO, Subsecretario de Desarrollo Económico, es decir el segundo de a bordo, con lo que los gemelos VILLASEÑOR ANGUIANO, hicieron el uno dos, ya que OSCAR, es el contralor del ayuntamiento de Tepic, muchachos listos, no cabe duda, y además panistas, lo que significa que la convicción no quita lo preparado.

Una designación sin duda bien merecida, es la de HECTOR IBARRA ORTA, Secretario de Obras Públicas, y decimos que bien merecida porque este hombre ocupó el mismo cargo pero en el ayuntamiento de Tepic, lo que significa que se ganó sus galones a base de trabajo que estuvo observando tanto NEY, como la saliente alcaldesa...IBARRA ORTA, tiene una gran ventaja, en primer lugar suele ser resolver los problemas que se le plantean, y en segundo lugar, es un muchacho joven y muy preparado, lo que le da cierta seguridad sobre el puesto, pero además se va a la Secretaría de Obras Públicas, en un momento de gran ánimo en su vida...(suerte HECTOR!.

ROBERTO MEJIA PEREZ, se quedó finalmente con la Secretaría de Salud, la venía cabildeando para un grupo que él lidera, y al final, las cosas se dieron más o menos como él las esperaba, así de sencillo.

Otro de los nombramientos anunciados es el de HECTOR BEJAR FONSECA, todo mundo lo daba como procurador de justicia del estado, así que esta no fue sorpresa, para nada ni para nadie...BEJAR FONSECA, fue de los defensores de las demandas en contra del proceso electoral pasado, cosa juzgada por cierto, pero aparte, es todo un experto en materia de leyes, muy reconocido como profesionista, ayer mismo se hizo cargo de su dependencia, y fue a sus oficinas desde donde ya despacha en forma normal, este gran jurista nayarita, a quien le espera mucho trabajo, pero ojo, este hombre trabaja 23 de las 24 horas diarias, así que no tiene ningún problema para cumplir las exigencias de NEY GONZALEZ.

La licenciada ENEIDA FLORES, es la Subprocuradura especial de la mujer y la familia, sólo sabemos que viene de San Blas, así qûe no queremos arriesgarnos para ponerla como esposa de alguien, o como pariente de otro, mejor nos esperamos, no vaya a ser que fallemos y como ella es suprocuradora, pues le tenemos miedo.

En la Secretaría particular, MANUEL NARVAEZ ROBLES, ya venía haciendo esta talacha, así que lo único que hizo NEY, fue oficializar su cargo.

El profe FILI DELGADO SANDOVAL, Secretario Técnico del despacho

UNIVERSIDAD AUTONOMA DE NAYARIT
DIRECCION DE INFRAESTRUCTURA ACADEMICA
CURSOS DE COMPUTACION

CURSO	FECHA	HORARIOS		DURACION
Flash 2004	24 de Septiembre al 12 de Noviembre de 2005	Sábados	8:00 a 14:00 hrs.	40 hrs
FOTORREALISMO Y ANIMACION ARCHITECTURAL VIZ RENDER y 3D Max 7	23 de Septiembre al 22 de Octubre de 2005	Viernes Sábados	18:00 a 21:00 hrs. 9:00 a 13:00 hrs.	30 hrs
COREL DRAW Versión 12	24 de Septiembre al 26 de Noviembre de 2005	Sábados	14:00 a 20:00 hrs.	40 hrs
Elaboración de Paginas WEB	24 de Septiembre al 26 de Noviembre de 2005	Sábados	14:00 a 20:00 hrs.	40 hrs

Cupo limitado a: 19 personas

Certificado de Asistencia:
Al finalizar el curso se entregará a los asistentes una constancia acreditativa de la formación recibida

Informes en: DIRECCION DE INFRAESTRUCTURA ACADEMICA
Cd. de la Cultura "Amado Nervo"
Edificio COMPLEX-UAN, AULA 2.2
Tel. 211-88-02
Horario de 9:00 a 14:00 y de 17:00 a 20:00 hrs.

Instructores Certificados por Microsoft y Autodesk

L.C.P. ANTONIO ECHEVARRIA GARCIA
Correspondencia Particular

Septiembre 19 del 2005.

.P. ANTONIO ECHEVARRIA DOMINGUEZ
resente

apá:

a ocasión de dirigirme a tí al concluir tu mandato Constitucional como Gobernador del stado, obedece a que quiero hacer patente mi admiración y respeto, mismos que se crecentan al escuchar día con día, el agradecimiento que el Pueblo de Nayarit manifiesta, pues a lo largo y ancho de nuestro Estado miles de familias mejoraron su stilo de vida y las condiciones de su entorno.

Papá, hoy acepto con gusto el sacrificio que representó durante seis años el que no estuviéramos juntos, como estábamos acostumbrados y quiero por este conducto, manifestarte que el cariño que siento por ti no es sexenal sino para siempre, y es hoy cuando nuestra vida en familia, toma nuevos bríos; la fecha de mi matrimonio con María Luisa a quien amo, el nacimiento de Luisa, nuestra Hija , el cariño y la fortaleza de mi madre y de mis hermanas, así como la oportunidad de ponerme al frente de las empresas que tu dirigías y seguir velando por el bienestar de esas familias que siempre han estado con nosotros, enriquecieron mi crecimiento e hicieron que tu "chaparro" graduado en Charrería, madurara, y cambiara para bien, así como **tu cambiaste a Nayarit**, por todo esto y mucho más, quiero concluir diciendo que me siento orgulloso de ser tu hijo.

TE QUIERO PAPA.

ATENTAMENTE

No llegamos a aprender sino a ejecutar experiencias: Cota

Por Lourdes Vázquez

Tepic.- No solamente al interior del H. XXXVII Ayuntamiento de Tepic habrá un buen equipo sino también con el nuevo gobernador del Estado, Ney Manuel González Sánchez, con quien habrá coordinación y permanente diálogo para trabajar en beneficio de la sociedad tepicense, aseguró el alcalde capitalino, Manuel Humberto Cota Jiménez.

En cuanto a si existen recursos suficientes para ejercer las acciones de gobierno de forma inmediata, el presidente municipal de Tepic aseveró que "hay un recurso importante que es el humano, y de él deriva el entusiasmo y la voluntad de hacer las cosas; los recursos financieros llegan solos, están los programas, hay que manejarlas con honradez y transparencia, se va a cumplir".

Encabezará un gobierno cercano a la sociedad, honesto y sensible, que pueda hablarles con la verdad, "que les pueda decir cuando algo es posible y cuando no lo es. La gente requiere verdades, veracidad en la actuación de un gobernante, y de nuestro parte ese ha sido nuestro comportamiento", afirmó.

Enseguida, Cota Jiménez manifestó que el nuevo equipo de gobierno municipal no llegó para aprender sino para ejecutar sus experiencias en todas las acciones y programas de gobierno para el municipio.

El alcalde, reiteró que la primera acción a ejercer es atender las vialidades, destinando recursos para el mejoramiento de las mismas, puesto que sus condiciones generan molestias

Ya se dieron a conocer los nombres de los integrantes del equipo de gobierno del Ayuntamiento como el del Secretario Técnico del gabinete, José Angel Cerón Alba; el del Secretario de Salud Integral, Bernardo Rodríguez Naya; del Secretario de Obras Públicas, Sergio Nichimura Torres; del Secretario de Desarrollo Urbano y Ecología, Juan de Dios Lomelí Madrigal.

Así como el nombramiento del Secretario de Seguridad Pública, Tránsito y Vialidad, Juan Manuel Ibarra Guillén; el Secretario de Desarrollo Económico, Mario Basalto Mares; del Secretario de Registro Civil, Edgar Román Salazar Carillo; del director municipal de Protección Civil, Francisco Javier Olvera Yáñez; del director de Administración, César Santos Carrillo Arjona y del director de Alumbrado Público, Arturo Fernández Rodríguez.

Manuel Cota, dijo que invitaría a participar a Tino Avila Arce a su equipo de gobierno y "seguramente de una plática que derive con él habremos de tomar las decisiones"

En cuanto al nombramiento oficial de los directores de la nueva administración, Cota Jiménez informó que en los próximos días los dará a conocer a los medios de comunicación local, resaltando que el gabinete que ha conformado se distinguirá por su pluralidad, ya que "todos somos Nayarit, somos Tepic", citó.

Invitaría a participar a Tino Avila Arce a su equipo de gobierno, se le cuestionó al alcalde, en tanto que él respondió "de ser necesario sí, se hizo un reconocimiento público y lo hago de nueva cuenta, Tino Avila es un gran amigo mío, fue un buen competidor en una elección, un joven valor de Tepic, y seguramente de una plática que derive con él habremos de tomar las decisiones".

Para finalizar, el alcalde capitalino reiteró que la primera acción a ejercer en su gobierno es atender las vialidades, destinando recursos para el mejoramiento de las mismas, puesto que las condiciones físicas en que se encuentran generan molestias y una mala imagen de la capital nayarita.

En su Sección 49

Confía el SNTE en una coordinación con Ney

Por Argimiro León

Tepic.- Debido a que se espera una buena coordinación entre el magisterio estatal y el gobernador Ney González Sánchez en los próximos seis años, la sección 49 del SNTE está lista para presentar algunos proyectos en donde se anotan algunos aspectos que se consideran necesarios para mejorar la educación y la vida de los trabajadores, así lo dio a conocer el dirigente de la sección sindical, Luis Alberto Salinas Cruz.

Añadió que su Comité espera tener un entendimiento pleno con el Ejecutivo del Estado, buscar de manera conjunta las estrategias que coadyuven a que los ciudadanos puedan hacer realidad las expectativas que el nuevo gobernador propuso en campaña política y con eso se espera que sea prioritaria la educación, para lo cual se comprometen a mejorar la calidad.

Al ser cuestionado sobre la posibilidad de que se presente un proyecto educativo del SNTE, Salinas cruz manifestó que desde luego "lo haremos porque estamos convencidos que Nayarit requiere de un proyecto educativo de estado que proponga bases sólidas para el desarrollo integral de la educación enfocada a los medios productivos".

Ya que una educación estructurada y coordinada de manera tal que impacte a todos los niveles, siempre será bienvenida, vinculando a la SEP con otras secretarías que tengan que ver con la educación que es el gran espacio donde se puede crear una cultura de productividad que fortalezca la economía de las familias nayaritas y como consecuencia, la economía del Estado.

Sobre lo que le solicitarán al nuevo titular de la SEP al iniciar el próximo gobierno estatal, Luis Alberto Salinas mencionó que la sección sindical a su cargo está comprometida con los trabajadores y con la sociedad, que es a quien "nos debemos, por lo que únicamente hemos de solicitar del nuevo Secreta generar proyectos utilidad a la forma de alumnos nayarit el desarrollo del est demandarán para respeto a su auton

equipo q
de la ed
de la soc
Sobreel
Esther G
dijo que
el lider
nacional
que hay
en las
los priís
tema de
de instit
resolver
en las
necesari
un asunt
de ambic
lo que n
apoyando a nuestra
del SNTE y al Secret
Ochoa Guzmán, así co
político que es el PRI

"Sólo solicitaremos al nuevo Secretario, se comprometa a generar proyectos que sean de utilidad a la formación de los alumnos nayaritas en bien del desarrollo del estado", dijo el dirigente

Más vale PREVENIMSS

Contigo es posible

La Obesidad también puede causar Cáncer.

La grasa acumulada en el abdomen es la que más daña a tu salud.
En la mujer la cintura debe medir menos de 80 cm;
en el hombre, menos de 94.

Consulta la revista A tu Salud, en ella encontrarás consejos prácticos para llevar una vida más saludable*
*Adquiérela en puestos de periódicos.

IMSS

Con oportunidades para que vivas mejor...
El Gobierno del Cambio Cumple√

www.imss.gob.mx

¡Vive sano toma Simi Vitam

Para servir a tu salud.

1x1 vitamina peso

$1.00 peso diario cuesta c

La vitamina al alcance

Cada cápsula de Simi Vitaminas contiene:

¡Todo en oferta!

¡... y tenemos muchas más

Acude a cualquier sucursal de FARMACIAS SIMILARES para que conozcas nuestra línea de vitaminas y complementos

Con gran alegría fue recibido en Bellavista

su sexenio Toño donde arrancó su campaña en el 99

EDACCIÓN

evarría omínguez ue siemp dijo valía erminó s gobierno on trab o y en el sta, en d nde el seis ció La C mpaña de llevó a s el primer ción en la historia de

mo gob nador del bajo inic en Bahía nponent desarrollo Vallarta n donde ajos de mpliación s de acc so, cuatro central e los que se nillones d pesos.

a rehabil ación del ar ahí mi mo, de las Ventanas l Mar" y sión glob l de cinco sos.

cursos el propio de Ba deras, el ó para ervicio en lo un c mión tipo na retro xcavadora, amioneta todo con nillones 5 9 mil 265

a popul de "La totalment remozada le 16 mill nes 717 mil que tamb en para los z de Hua acaxtle se arillado sa itario.

e grandes recuerdos n Bellavis , el mismo formalme e arrancó a, se reu ió con los el depor vo Tepic, lleno de yendas del

Echevarría Domínguez Quezada "Manini", Berecoche , Ramón Martínez", Toño Ceja,

Conc yeron los trab os de su adm istración entreg ndo obras, con tr bajo y en el mis o lugar

** A tes, hoy mism en Nuevo Vallar , supervisó los t abajos de amp iación de los d bulevares de ac so, cuatro carrile y camellón ntral*

s a n a or le se ro el or io co 46 del les e a del dos ero

emoción a recordarlos a del balompé en Nayarit de la talla d Hilario "el sente en el ento por su s Ángeles C lifornia.

a les expresó su afecto, el una vida y s reitero lo él le enseño, Con amigos tar el mund .

entro próxi o, ya sin la d de ser go ernador de con la mism emoción y ne.

su admin tración de io Echevarría con amigos lugar de do de partió la por la democ cia llamada la Esperanza que dio por n 70 años el rimer gran ido de los lores de la

Vive México!

con la Mayor Cobertura
muévete libre con tu Plan telcel M.R.

MOTORAZR

MOTOROLA V3 sencillo
$299 +IVA
Plan GSM 100
170 minutos
GSM
Pantalla a COLOR

HAIER P7
GRATIS
Plan GSM 100
170 minutos
GSM
Pantalla a COLOR

Solución BLACKBERRY

BlackBerry a Color
$499 +IVA
Plan GSM 100
170 minutos

BlackBerry® exclusivo de Telcel es el sistema de acceso fácil a tu mail personal y de tu negocio, con conexión GPRS continua y actualización en línea con tu oficina.

BlackBerry.

MOTOROLA V555
GRATIS***
Plan GSM 100
170 minutos
GSM
Pantalla a COLOR

SONY ERICCSON Z500
GRATIS
Plan GSM 100
170 minutos
GSM
Pantalla a COLOR

PANTECH PG3210
GRATIS
Plan GSM 100
170 minutos
GSM
Pantalla a COLOR

ERICSSON K300
GRATIS
Plan Virus
100 minutos
GSM
Pantalla a COLOR

MOTOROLA E398
GRATIS
Plan Virus
100 minutos
GSM
Pantalla a COLOR

NOKIA 6230
GRATIS
Plan Virus
100 minutos
GSM
Pantalla a COLOR

Nuevo Plan
CON TODO HABLA GRATIS TODAS LAS VECES QUE QUIERAS A CUALQUIER PARTE DEL PAIS™

Sólo durante este mes activa o renueva tu PLAN TARIFARIO Telcel y obtén el DOBLE de minutos durante 6 meses

Visita tu punto de venta Telcel autorizado

Con la mayor cobertura háblales a más de 30 millones de clientes por sólo $1.00 +iva peso el minuto*

VENTAS: CENTROS DE ATENCION A CLIENTES
VENTAS CORPORATIVAS (33)36691010
CENTRO DE VENTA TELCEL (33)36170146
(33)36309490

Todo México es territorio telcel

GRUPO MODELO S.A. DE C.V. -MEXICO-

Distribuidora Pacífico y Modelo de Santiago, S.A. de C.V.

Felicita al

C. Ney Manuel González Sánchez

Con motivo de su toma de protesta
como Gobernador Constitucional del Estado
de Nayarit y por su gran vocación de servicio,
que seguramente contribuíra para hacer
desarrollar a nuestra entidad .

Cordialmente

Familia Porras Domínguez

Tepic, Nayarit, Septiembre 19 del 2005

El Ayuntamiento de San Blas

Felicita al

C. Ney Manuel González Sánchez

Gobernador Constitucional del Estado de Nayarit

Por su toma de protesta como Gobernador Constitucional de nuestro Estado.

Sabemos que sabrá dirigir la entidad con honestidad, responsabilidad y trabajo en beneficio de todo el pueblo de Nayarit.

Atentamente

Miguel Bernal Carrillo

Presidente Municipal

Tepic, Nayarit, Septiembre 19 del 2005

El Ayuntamiento de Ruiz

Felicita al

C. Ney Manuel González Sánchez

Gobernador Constitucional del Estado de Nayarit

Por su toma de protesta al frente del Ejecutivo Estatal.

Augurándole un sexenio lleno de progreso y bienestar para todo el pueblo nayarita

Atentamente

Porfirio Romero Becerra

Presidente Municipal

Tepic, Nayarit, Septiembre 19 del 2005

El Ayuntamiento de Ixtlán del Río

Felicita al

C. Ney Manuel González Sánche

Gobernador Constitucional del Estado de Naya

Al iniciar su gobierno sexenal.
Deseamos que junto con su equipo de colaboradores puedan llevar a los nayaritas a mejores beneficios y fuentes de empleo.

Atentamente
Dr. Everardo Sánchez Parra
Presidente Municipal

Tepic, Nayarit, Septiembre 19 del

El Ayuntamiento de Huajicori

Felicita al

C. Ney Manuel González Sánchez

Gobernador Constitucional del Estado de Nayarit

Le da la bienvenida como Gobernador Constitucional del Estado y le desea gran éxito en su gestión al tomar protesta el día de hoy.

Atentamente
Ing. Marco. A. Ochoa Sánchez
Presidente Municipal

Tepic, Nayarit, Septiembre 19 del 200

emos recursos donde sea para adlante a Xalisco: Fernando

Argimiro León

aber ren ido
nte muni pal
nando Ca illo
decido co los
onias y ba ios
le deposit ron
le
ndo
l es
dera
debe
o en
para
ción
intes
una
ctual
que
que
hay
aún
r ayuntam nto
Isiordia A ino,
o con lo q e se
esidades c cen
o va crecien o la

demandas e la
bajará de ti mpo
e. esta se ana
de trabajo t lo el
tración, por odo
mente en la zona
arnos y d irles
pal tendrá un
nderlos co o se
n para lucha por
lo que tant han

que desd el
las rienda del
on la sectoriz ción
ca, ya que una
os habitant s de
do que es una
pendiente para
necesario a e las
o federale con
servicio y ue la comunidad tenga confianza en que puede salir de sus casas sabiendo que hay quien cuide y vigile sus pertenencias, pero también que pueden andar por las calles sin que nada les pase o que la delincuencia pueda llegar perjudicarles en su patrimonio o en su integridad física.

El uevo alcalde, se comprometió encontrar solu iones para los pro lemas de todos los abitantes del mu icipio y hacer un gobierno "que sea de un amigo"

Carrillo Noyola hizo un llamado a la ciudadanía para que participe con el ayuntamiento con la finalidad de que con unidad se pueda conseguir lo que se requiera, ya que para conseguir el fortalecimiento en los servicios públicos, tocará puertas donde sea necesario con el fin de conseguir recursos para atender lo que sea prioritario, porque los habitantes no pueden estar sin agua potable, luz, vigilancia o alumbrado "así que si no tenemos los recursos necesarios, habremos de buscarlos donde estén".

Para el Programa de los 120 días, el nuevo alcalde manifestó que ya inició con reuniones en donde han estado presentes los líderes naturales y dirigentes de organizaciones productivas y sociales, con la finalidad de buscar las mejores estrategias que traigan beneficios al municipio, al tiempo que señaló su confianza en que con el alcalde de Tepic, Manuel Cota Jiménez, con quien lleva muy buena amistad, se puedan lograr consensos y diálogos que permitan a los dos municipios, tener una reciprocidad en todos los ámbitos ya que la conurbación se encuentra bien definida.

Finalmente, dijo estar agradecido con quienes le acompañaron el día que rindió protesta como nuevo presidente municipal, advirtiendo que será alcalde de tiempo completo y que atenderá a todos los habitantes por igual, sin ver colores ni ideologías políticas o religiosas, porque "igualmente gobernaremos el municipio para quienes votaron por nosotros y para quienes no lo hicieron, porque no habrá diferencia alguna, sino que queremos la unidad en bien de todos los habitantes sin distinción alguna".

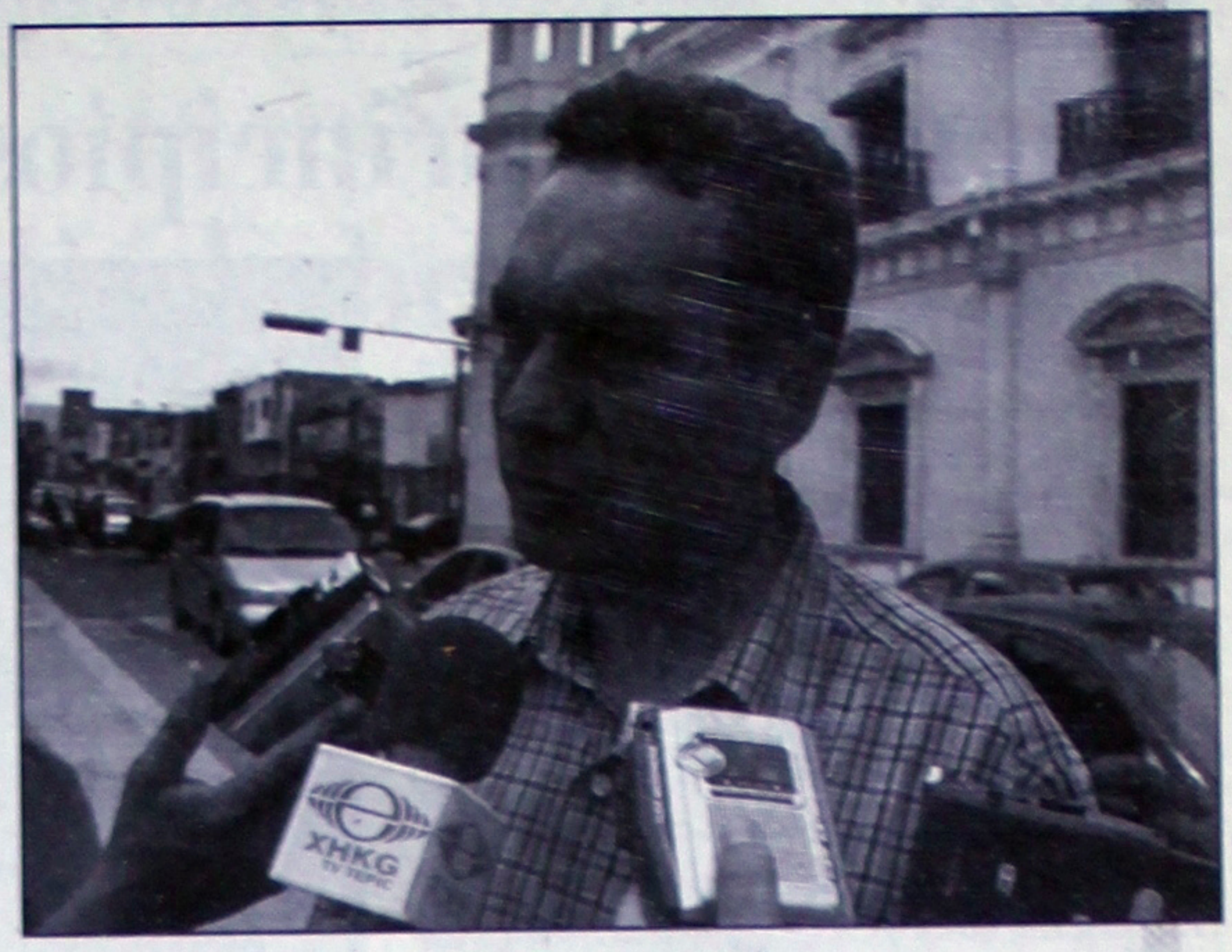

En Compostela

Iniciará Marconi su trabajo con intensa jornada médica

Por Lourdes Vázquez

Tepic.- Luego de que el sábado pasado tomó protesta como alcalde de Compostela, Marco Antonio Venegas Moreno, una de sus mayores preocupaciones al frente del gobierno municipal es el rubro de la salud, y por esa razón, una de las primeras acciones que ejercerá esta administración es el inicio de la Jornada Médica en la que participarán reconocidos médicos y especialistas del estado de Jalisco y Nayarit, quienes atenderán gratuitamente a toda la población de la región compostelence.

Será este martes, en punto de las 10 de la mañana, cuando el presidente municipal de Compostela, Marco Antonio Venegas, mejor conocido como "Marconi", arranque la Jornada Médica, una de las primeras acciones en el rubro de la salud que realizará durante su gobierno municipal, la cual tendrá una duración de 5 días, en donde se ofrecerán consultas médicas, atención de optometría (adaptación de lentes), quiropráctica, servicios de traumatología, hipertensión arterial, control de peso, e inclusive se instalará un laboratorio móvil para realizar exámenes de glucosa, entre otros.

Dado que el rubro de la salud es una de sus preocupaciones, el nuevo alcalde procurará estar al pendiente de lo que en ese sentido pueda avanzar, anunció

Durante los días 20 y 21 de septiembre, la Jornada Médica se ofrecerá a los habitantes de la cabecera municipal de Compostela, en el núcleo de la Colonia Aviación, en tanto que el día 22 del mismo mes estos servicios médicos gratuitos se trasladarán al poblado de las Varas, y finalmente el 23 y 24 de septiembre dichas actividades médicas se llevarán a la población de La Peñita de Jaltemba.

El Colegio de
ontadores, A.C.

Felicita afectuosamente al

C. Ney Manuel
onzález Sánchez

Por su toma de protesta como
Gober ador Constitucional del
Estado de Nayarit.

ugurándole muchos éxitos en cada
uno de los proyectos que son
compromisos asumidos y que
endrán a beneficiar grandemente a
todos los nayaritas.

Muchas felicidades.

Tepic, Nayarit, Septiembre de 2005

Seguro que
con esto
darás el grito...
SEGURO
QUE SI
CIRRUS
NEON
STRATUS
300c
TOWN & COUNTRY
todos ellos, todo Septiembre
SEGURO GRATIS*
POR UN AÑO
*Aplica solo a modelos 2005
Jeep
Alica Automotriz
Av. Insurgentes # 779 Pte
Tel. 212-77-66 Tepic
Alica
CHRYSLER

Además de principios tengo lealtad al PRI: Trini E

Por Oscar González Bonilla

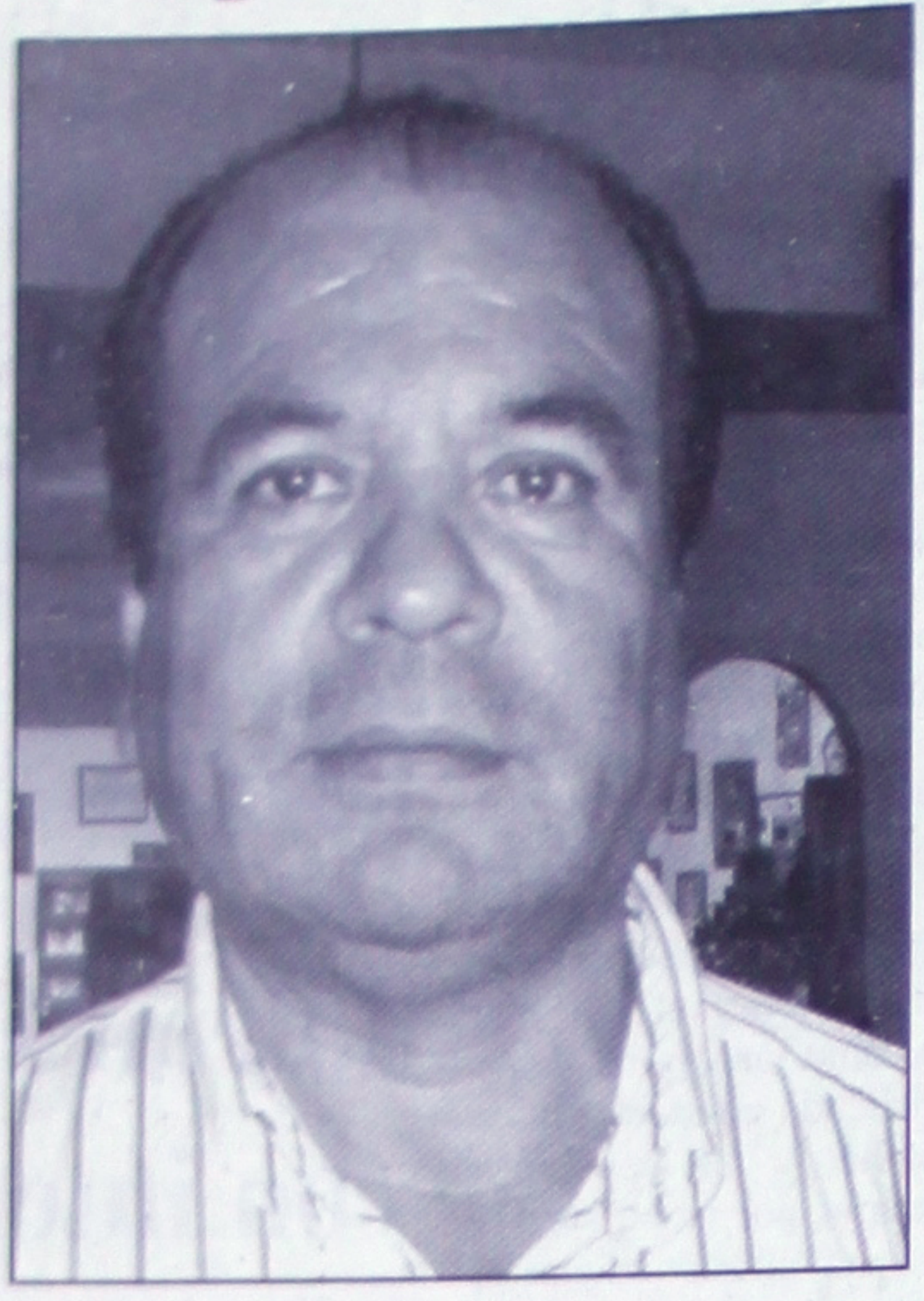

José Trinidad Espinosa Martínez es un personaje que a sus 52 años de edad se considera con la madurez intelectual suficiente para dirigir el priísmo de Nayarit. A ello agrega su militancia real de 30 años, su luenga carrera partidista y lo que considera pieza fundamental: su lealtad al PRI.

Espinosa Martínez, tepiqueño de cepa (nació donde hoy es el edificio del Congreso del Estado), es Licenciado en Derecho con Maestría en Derecho Público y capacitación permanente, pero para él es demasiado importante su origen de dirigente estudiantil "porque traigo la escuela de la vida en el liderazgo y siempre luché a favor de los estudiantes, los jóvenes y el pueblo. Creemos que esta formación y nuestra edad nos permiten actuar con responsabilidad, pero sobre todo con principios".

Es el momento de realizar una labor intensa para lograr la unidad y la cohesión del Partido Revolucionario Institucional, explica José Trinidad Espinosa Martínez, quien cree que es muy importante ir a recorrer el territorio llevando la doctrina del partido. "Es necesario asumir la nueva cultura que requiere el ejercicio de la política y las actividades partidistas".

Luego de calificar como buenos elementos a quienes también aspiran a la presidencia del PRI estatal, Espinosa Martínez reconoce al diputado Efrén Velázquez Ibarra como líder aún del partido y a él ofrece todo su apoyo. "Esperaremos los tiempos que marque el partido para el relevo de cuadros para participar con nuestra aspiración.

Es una aspiración legítima de todo militante del Partido Revolucionario Institucional que haya hecho una verdadera carrera partidista, pero además se haya preparado y capacitado en los diversos espacios de participación de nuestra organización política.

Por ejemplo, yo he sido jefe de acera, jefe de manzana, promotor del voto, presidente de seccional, capacitador, subsecretario de Protección al Ambiente en el comité estatal, así como secretario de Divulgación Ideológica, director de Asuntos Jurídicos, consejero político y actualmente presidente del Instituto de Capacitación y Desarrollo Político (ICADEP) de Nayarit".

> *Ya no se puede militar en un partido con rezagos en el activismo, debe haber una renovación de la cultura política, afirma el aspirante a dirigir el tricolor*

PARA QUÉ SER PRESIDENTE

- En este momento se da la coyuntura para el Partido Revolucionario Institucional, después de haber sido oposición, de asumir un trabajo intenso para reposicionarse en la estructura territorial, en sectores, organizaciones y en la ciudadanía, porque como oposición sufrimos el embate de parte del gobierno de Toño Echevarría para debilitar al partido.

Parece que no, pero esas estratégicas acciones movieron nuestras estructuras en cuanto a que se debilitaron, inclusive algunos cuadros importantes se fueron, otros que aunque no abandonaron el barco han permanecido inactivos; la creación de estructuras paralelas dejó endebles nuestras organizaciones.

Por ello siento que hay por realizar un gran trabajo en el Partido Revolucionario Institucional con el sumo propósito de fortalecerlo, cohesionarlo y volver a posesionarlo. Para eso hay que ir al territorio, recorrerlo con la doctrina del partido por delante y al mismo tiempo convocar a los priístas a la reunificación y al trabajo para ejercer y seguir manteniendo el poder.

En el caso de las organizaciones y sectores, de manera respetuosa porque son autónomos en su funcionamiento, motivarlos para que asuman el compromiso que exige ser nuevamente gobierno, invitarlos a reagruparse pero al margen de intereses de grupo o facciones para atender al interés superior que en este momento es el de fortalecer al partido para apoyar a quienes siendo cuadros políticos del PRI serán gobierno y para que en él destaquen.

También deberemos hacer una gran tarea con el recurso humano del partido (militantes y dirigentes) para que asumamos la nueva cultura que se requiere en el ejercicio de la política y actividades de los partidos. Ya no se puede militar en un partido con rezagos en el activismo, debe haber una renovación de la cultura política para que a su vez haya una transformación en la actividad política. Esa es otra tarea que deberemos desarrollar con mucha intensidad.

FACILITARÁ TAREA GOBIERNO PRIÍSTA

- Desde luego que se facilitaría pero una vez que hubiésemos cumplido las dos propuestas que hacemos: fortalecer y reposicionar al partido en el territorio, en sectores, organizaciones y en la propia sociedad, y la otra que es impulsar la nueva cultura política que se requiere entre dirigentes, militantes y hasta simpatizantes para que se haga sentir nueva forma de hacer política, en el desarrollo de campañas, en las estrategias para abordar a la ciudadanía y para presentar de proyectos electorales.

Se facilitaría al tener un gobernador del PRI, al tener la mayoría en el Congreso del Estado y en los ayuntamientos de la entidad. Facilitaría las cosas, pero no pensando en el viejo PRI sino en un nuevo PRI. No con la idea que la línea política saldría de Palacio de Gobierno, sino más bien pensando en un partido para el gobierno y no un gobierno para el partido. Un partido que apoye a sus cuadros políticos en el gobierno, que vaya adelante en la demanda social, que abandere las causas sociales de los diversos sectores y no un partido que vaya atrás del gobernante o del gobierno que esté en espera de que le indiquen que hacer, si no un partido que esté cerca de la sociedad y que tenga una buena relación con el gobierno.

EL GOBERNADOR DECIDARÁ

- Bueno, mira una cosa que tenemos que manejar y con mucha objetividad porque sucede aquí y en muchas partes, no tan sólo fuera del país sino dentro, es de que cuando el partido es gobierno, cuando cualquier partido tiene el poder, el jefe del gobierno se asume políticamente como el guía del partido independientemente que haya una dirigencia o liderazgo formal, inclusive en los regímenes parlamentarios los líderes del partido son los jefes del gobierno. Aquí no existe eso, pero sí la tradición política señala que el jefe del gobierno es el líder del partido. Tendríamos que respetar esas prácticas pero estarían sujetas a los mecanismos de legitimación del partido porque ya no se puede regresar al viejo PRI, sino todos los grupos y corrientes, todos los líderes, oyendo en este caso a quien sería jefe del gobierno y jefe del partido, determinarían lo que más conviene al partido en cuanto al sistema de selección de su liderazgo, pero también a quien puede ser el líder del partido.

INFLUIRÁ NEY EN DECISIONES

- Bueno, eso de acuerdo a los nuevos tiempos queda descartado. Como dije y sostengo, aquí y en cualquier parte el jefe de gobierno es por tradición el jefe del partido, pero eso no significa que él someta todas las decisiones del partido, significa que como en el gobierno tenga capacidad de consenso, capacidad de conjugar para saber que le conviene al partido. En ese sentido pues tendrá que ser influyente, tendrá que influir de manera determinante en las decisiones del partido.

GOZA DE LA SIMPATÍA DE NEY

- Yo siento que somos correligionarios, que generacionalmente no estamos muy distantes.

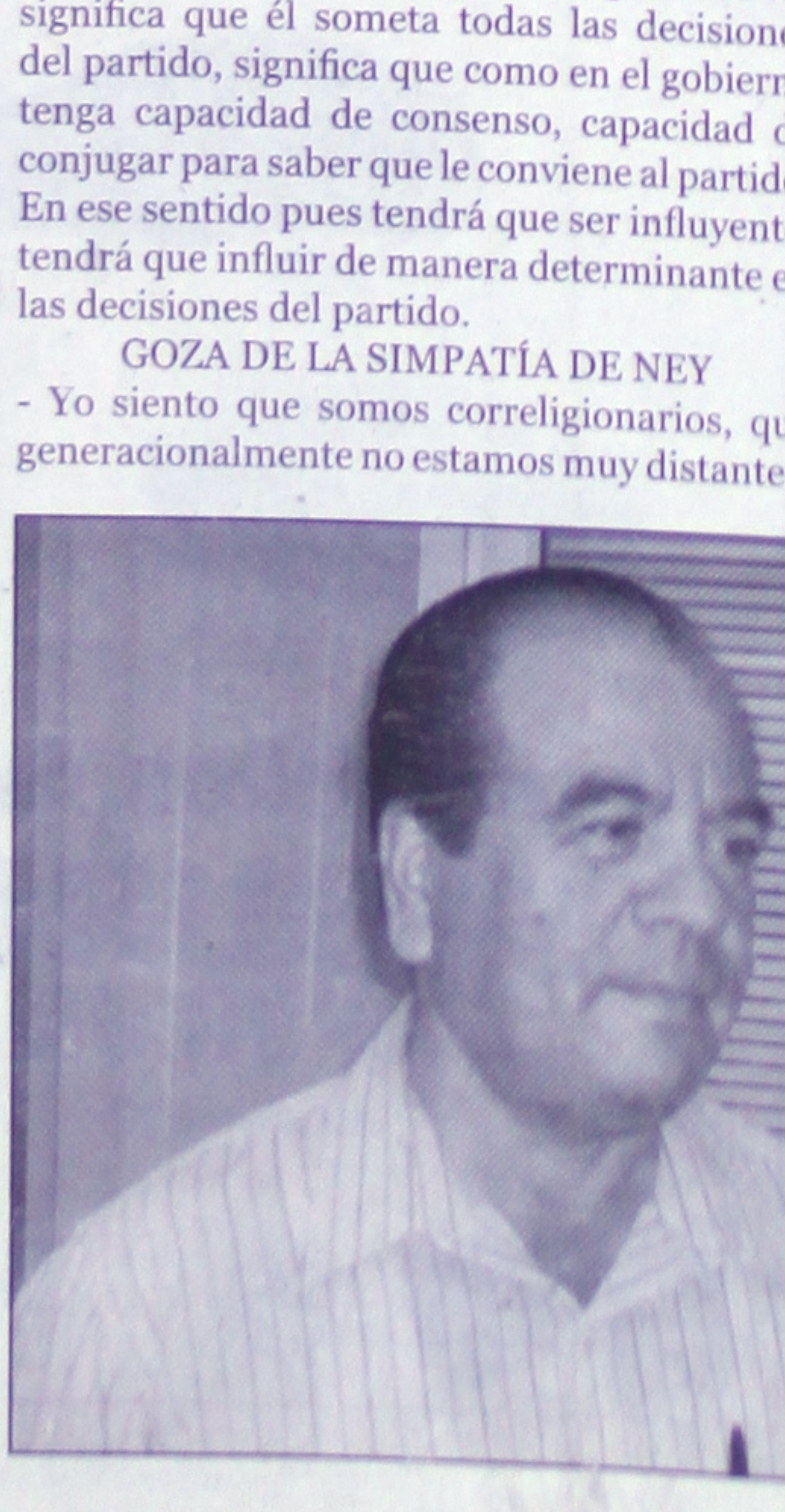

Él es un político joven y nosotros maduros, más no viejos; tenemos coincidencias en muchos aspectos y creo que lo más importante, en política, es tener afinidad y concomitancia, independientemente de otras circunstancias.

GARANTÍA DE UNIDAD Y COHESIÓN

- Ante las voces que se alzan para pedir a la nueva dirigencia el perfil para garantizar unidad y cohesión, puedo afirmar que no debo autocalificarme, pero sí exponer mi perfil: en lo individual he sido por siempre militante del PRI. No pertenezco a ningún sector ni organización en lo particular. Tengo contacto con todas las corrientes y grupos internos del partido, pero además una estrecha amistad con un cuadro político muy importante de nuestro partido y esto hay que decirlo porque luego nos colocan etiquetas, esa relación es con el Licenciado Celso Humberto Delgado Ramírez; nosotros nunca hemos negado esa amistad, pero también tenemos muy buena correlación con cuadros dirigentes en la entidad como Ney González (con quien trabajamos en la reciente campaña para gobernador), Rigoberto Ochoa Zaragoza, Liberato Montenegro Villa....en fin, con líderes de los sectores y organizaciones, con los jóvenes y las mujeres. Eso en cuanto que pudiéramos ser factor de unidad y cohesión porque no nos inclinaríamos a favor de ninguna corriente, de ningún sector, de ninguna organización, sino que trabajaríamos para todos, para el partido, ¡pero también otra cosa importante! he sido siempre leal a los principios y al partido, eso no está a discusión. Mientras otros han defeccionado al partido, en las buenas y las malas nosotros hemos permanecido leales y trabajando en el partido.

> *Es el momento de realizar una labor intensa para lograr la unidad y la cohesión del partido, indicó quien cree que es muy importante ir a recorrer Nayarit para llevar la doctrina del partido*

MADUREZ PARA ASPIRAR

- Tengo una militancia en el partido efectiva, real, de más de 30 años, pero además, aparte de conocer toda la estructura del partido, de conocer lo procesos del partido y también tradiciones y costumbres (buenas y malas) del partido, de una formación doctrinaria porque dentro del partido somos quienes manejamos ideología, independientemente de ser activistas, que andamos en la talacha, somos gente de doctrina e ideas, y esto es muy importante en este momento.

CONSULTA O ASAMBLEA

- Sobre el método de elección del presidente del PRI estatal me reservaría opinión porque alguien pudiera pensar que nuestro juicio busca ser provechoso a nosotros. No me inclinaría por la consulta a la base militantes ni a la asamblea de delegados, ni por ninguno de los métodos. Más bien pienso que éste lo determinara el Consejo Político Estatal, en consecuencia estar preparados nosotros para la participación a través del método que se decida.

PARA MANTENER EL PODER

- Para continuar en el poder por muchos años más considero que el Partido Revolucionario Institucional deberá mantenerse unido, cohesionado, con liderazgos capacitados y preparados doctrinariamente, pero además que sea un partido que abandere la demanda social y las causas populares, un partido que vaya al frente del gobierno para que se convierta en un acicate para demandar al gobierno el cumplimiento de sus compromisos y la atención a la demanda social. Precisamente eso fue lo que nos hizo

perder el poder,
complaciente, alej
que no iba al frente de

ganamos y lo que esp
gobierno y desde
gobernará con el

Universidad Tecnológica de la Co
Gobierno del Estado de Na
Organismo Público Descentralizado

LA COMUNIDAD UNIVERSITARIA
UT DE LA COSTA

FELICITA AL

LIC. NEY MANUEL
GONZÁLEZ SÁNCHE

AL RENDIR PROTESTA COMO GOBE
CONSTITUCIONAL DEL ESTADO DE N

ATENTAMENTE

M.I. ALBERTO E. MUNGUÍA MACÍAS
RECTOR DE LA UT DE LA COSTA

SANTIAGO IXC., NAY. SEPTIEMBRE 200

jan en pro del valor gado al frijol negro

Por Argi ro León

dad de ap ar a los
, en ciudad dustrial
una bode con el
tatal, en tres ectáreas
costo aprox nado de
s en el equi amiento,
e acopiar
se tendrá
limpiar y
y así se le
regado que
casos.
encargada
nica de la
ctores de la
umersinda
demás que
yecto listo
an varias
roductoras.
o agrícola
liquidado
ductores el
on el apoyo
l y créditos
al.
gente de
ol, que a la fecha no
do pendiente que con
otalmente lib rados los
nadie está cartera
gracias al ap o que el
Echevarría dio para
sos que se cesitaron
opio de frij para el
cola se hará manera
po, de dond llegará a
se cuenta co equipo y
nte para darle l proceso
después sa rlo a la
e 50, de 25, d 5 y de un
o requiera el ercado y
igente de la tegradora
lanis informó ue de los
os que recibie n para el

apoyo a los frijoleros, como parte de un crédito, se entregaron a los verdaderos productores y luego se buscó la forma de pagarlos, "por lo que actualmente nadie debe un centavo y si hay voces que mencionan desvío de estos recursos, es porque lo quisieron hacer en su momento, acción política pero no tienen sustento alguno para demostrar lo dicho".

Indicó que el crédito aprobado por parte del Congreso Local, condicionado a una revisión por productores, se entregaron los listados a los legisladores, por lo que saben perfectamente, porque "fuimos auditados en la Integradora por parte de un despacho particular, quien entregó los resultados al gobierno y al Congreso del Estado".

Los nombres de personas que recibieron su cheque personal, está en manos de los diputados locales y así también está respaldado todo el dinero obtenido y la forma en que se pagó hasta el último centavo para que los productores no estén en cartera vencida.

Indicó que con la venta del grano y algún subsidio federal que consiguieron los dirigentes de la Integradora, se logró finalmente pagar dicho crédito, así que ningún socio de las organizaciones que integran la base y forman parte de la integradora, están totalmente liberados, por lo que a la fecha no tienen ningún adeudo pendiente y cuentan con la documentación respectiva que les avala esta situación para quien o quienes gusten revisarla.

Por lo tanto, dijo finalmente Andrés Alanís, los frijoleros en general y los socios de la Integradora, atorgan su más amplia felicitación al titular de la EEDER, Carlos Hernández Ibarría y al gobernador Antonio Echevarría Domínguez, por el apoyo que les brindó para salir adelante con el crédito de 66 millones de pesos que recibieron y así los productores de frijol están libres de cartera vencida para el ciclo agrícola 2005-2006.

> *Se cuenta ya con el proyecto listo en donde participan varias organizaciones productoras, dijo la encargada de la ventanilla única de la Asociación de Productores de la Costa de San Blas, Gumersinda Villegas*

Tan sólo con el Seguro Popular

Cumplió Echevarría con 75 mil familias en Nayarit

Por Argimiro León

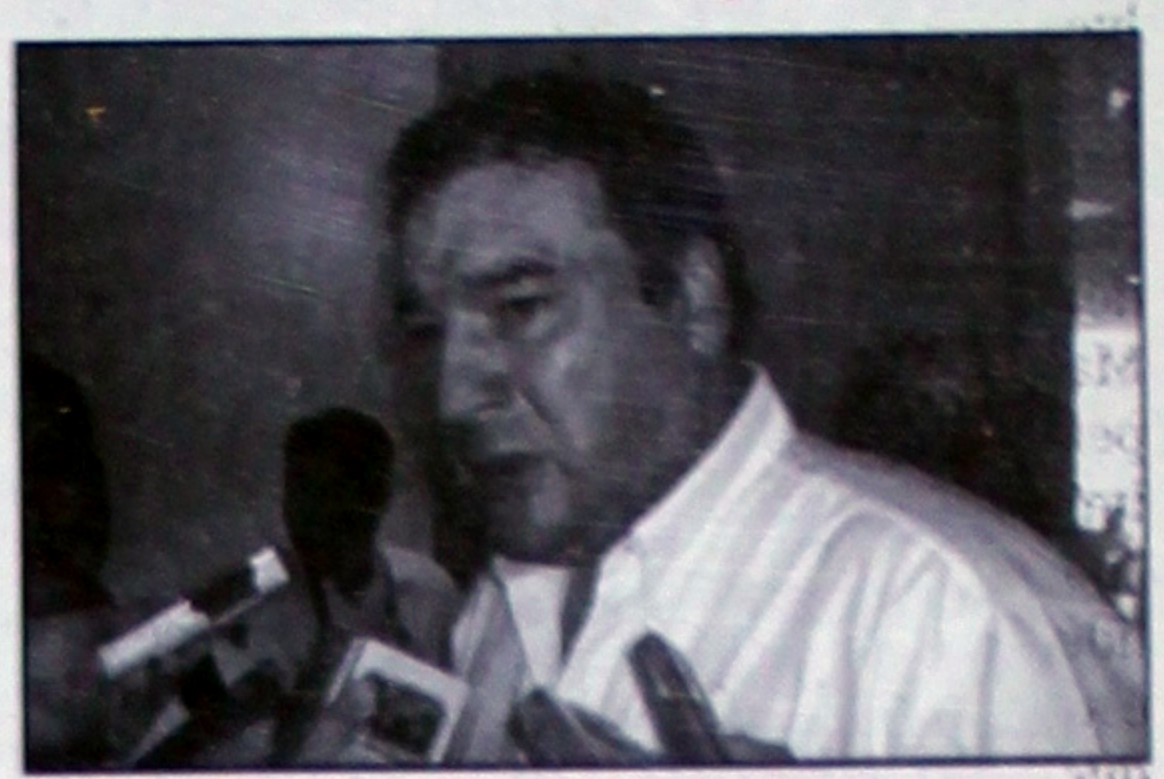

Tepic.- En el marco del relevo constitucional del Poder Ejecutivo, este 19 de septiembre, el gobernador Antonio Echevarría Domínguez entregará buenas cuentas en materia de salud, pues además de que durante el Gobierno del Cambio se rehabilitaron unidades médicas, se fortaleció el equipamiento de los hospitales y se mejoró la calidad de la atención a los usuarios de los Servicios de Salud de Nayarit, se concluyó exitosamente una etapa más de afiliación de 20 mil familias al SEGURO POPULAR.

Así lo dio a conocer quien hasta el 15 de septiembre se desempeñó como el director estatal del Seguro Popular, Leopoldo Domínguez González, añadiendo que con la incorporación de estas 20 mil nuevas familias al Programa, en Nayarit se tiene una cobertura de 75 mil familias afiliadas al SEGURO POPULAR, en beneficio directo de poco más de 300 mil nayaritas "que ya no tienen que preocuparse por los gastos que les puede generar la atención de su salud, porque hoy cuentan con una póliza que les permite blindar su economía familiar".

Comentó además que con la reciente asignación de bases definitivas a 425 trabajadores de la Secretaría de Salud, se reconoce el esfuerzo y dedicación que el personal médico, paramédico y administrativo de la dependencia le ha impreso a su desempeño, principalmente a partir de la atención que se brinda a los beneficiarios del Seguro Popular, pues no habría que soslayar que precisamente el monto de los recursos financieros que aporta la Federación a través de este programa, es en función del número de familias afiliadas en el estado y por ende, son los principales beneficiarios del servicio.

Domínguez González indicó que las nuevas autoridades de la Secretaría de Salud habrán de enfrentar el reto de atender a las 15 mil familias del municipio de Tepic, de reciente incorporación al Programa, sin dejar de lado la creciente demanda que ya existe en las unidades médicas del interior del estado con las 60 mil familias restantes. Apuntó que la población susceptible de ser afiliada al Seguro Popular en Nayarit es de aproximadamente 130 mil familias, por lo que ello también habrá de constituir un reto importante para el nuevo gobierno a efecto de garantizar en los próximos años, la cobertura universal de salud en nuestro estado.

Finalmente, Polo Domínguez dijo que se separa del cargo con la satisfacción de saber que durante los últimos seis años de gobierno se lograron importantes avances en el área de la salud, principalmente por la calidad y calidez que gradualmente se ha venido logrando en la atención de los usuarios de los Servicios de Salud de Nayarit, por el compromiso que siempre han mostrado los trabajadores del sector y por las inversiones que allí se quedan en beneficio de los nayaritas de cada comunidad, que vieron cómo se construyó un nuevo centro de salud, cómo se remodeló el que ya existía, cómo se mejoró en equipamiento y cómo se incrementó el personal médico y de enfermería para garantizarles una mejor atención.

> *Con ello, 300 mil nayaritas ya no tienen que preocuparse por los gastos que les puede generar la atención de su salud", dijo Leopoldo Domínguez González*

> *Me separo del cargo con la satisfacción de saber que durante los últimos seis años de gobierno se lograron importantes avances en el área de la salud", mencionó*

El Ayuntamiento de Bahía de Banderas

Felicita afectuosamente al

C. Ney Manuel González Sánchez
Gobernador Constitucional del Estado de Nayarit

Por el inicio de esta gran responsabilidad al frente del Ejecutivo Estatal, deseándole sinceramente un sexenio exitoso para el bien de por su toma de protesta como Gobernador éxito en todos y cada uno de sus proyectos de gobierno que sabemos serán siempre en beneficio de Nayarit

Atentamente

Dr. Jaime Alonso Cuevas Tello
Presidente Municipal

Tepic, Nayarit, Septiembre 19 del 2005

PLASENCIA NAYARIT, S.A. DE C.

OBTIENE LA RE-CERTIFICACIÓN BLUE OVAL DE FORD MOTOR COMPANY

El Certificado Blue Oval es el máximo reconocimiento que otorga Ford Motor Company a una distribuidora con base en la calidad del servicio y la satisfacción que proporciona a sus clientes en cada venta, financiamiento o experiencia de servicio.

Palabras de Mauricio Suárez, Gerente de Blue Oval, Satisfacción al Cliente y Prospección

Las distribuidoras Blue Oval se distinguen por su compromiso total con los clientes, respaldado por la exitosa y extensa trayectoria de Ford Motor Company en nuestro país.

Para obtener este reconocimiento, "Underwriters Laboratories", empresa internacional, audita anualmente a la distribuidora en 6 aspectos principales:

- Excelencia en Ventas
- Excelencia en Servicio
- Instalaciones Adecuadas
- Tecnología de punta
- Liderazgo en el personal
- Servicio al Cliente

Estanislao Álvarez, Director General de Calidad y Servicio al Cliente de Ford Motor Company otorgando el trofeo de Blue Oval

Esta certificación garantiza a los clientes de Plasencia Nayarit, la satisfacción total de sus expectativas.

Como reconocimiento, Ford Motor Company llevó a cabo una ceremonia en las instalaciones de la distribuidora para develar el trofeo Blue Oval, por parte de **Estanislao Alvarez, Director de Calidad y Servicio al Cliente de Ford México,** quien también premio con una placa de Certificación a empleados destacados de la distribuidora que representaron a todo el personal y dirigieron unas palabras de felicitación por el éxito alcanzado.

Palabras de Felicitación por parte de Luis Plasencia Director General de Plasencia Nayarit

Develación del trofeo Blue Oval por parte de Luis Plasencia

" Esta Certificación es una evidencia clara de su dedicación, así como del liderazgo **entusiasta** y estratégico que apoya a su equipo con cada elemento que les permite hacer su trabajo diario con los estándares de calidad más altos. Recuerden que el compromiso de Ford Motor Company en México y en el mundo es continuar ofreciendo productos excitantes, procesos efectivos y un servicio personalizado. Estamos en la ruta correcta hacia el éxito."

Palabras de Felicitación por parte de Jaime Plasencia Director General de Plasencia Nayarit

Por su parte, **Jaime Plas Plasencia, Directores Generale Nayarit,** agradecieron el esfu para obtener este reconocimien su personal a continuar en la c nuevas metas. También se com seguir con los lineamientos es Blue Oval Certificado para co camino de la excelencia en un competido y en donde el clien importante.

Directivos de Ford Motor Company y P

Asimismo, **Cristal Pérez Gonzá Blue Oval de Plasencia Nayari** la colaboración constante de to fue elemento clave para lograr la

Al terminar la ceremonia de rec Ford Motor Company ofreció a to **una comida,** donde todo el perso departieron, festejando los logros

Empleados de Plasencia Nay

Plasencia de Nayarit , S.A.

o acom añarán los próximos 6 años

ete amplio y plural entó Ney González

Por Ar miro León

pañado d su esposa,
sus hijos, gobernador
e recibido or amigos y
, así como r diputados
ala de Jun s donde dio
ete de los uncionarios
administr ión pública,
comentó e todos los
n lápiz, po ue así como
o los invit a participar,
vidos de lo cargos.
gar a su ca o para servir
vocación la política,
del servici público, por
ume la re ponsabilidad
tica, socia
ecibe en
por acuerd
ucional.
esidenta d
nta, porqu
Hoy crucé
padre cruz
con el pes
plica cuida
e ya muri
llo de lo qu
mir como
oblación qu
puerto.
eneral d
Cora Cecil
ubsecretar
to Lome
cretario d
a, Luis arlos Tapia
e Finanzas ue designado
; como su secretario de
costa Co nado; como
ría, Laura Monroy; en la
designó N y
Rosa y co o
ción, Yolan a
signados, n
ada Georg a
la SEP e
Raúl Gonzá z
Jorge Aní l
en la b
aura Fons a
Secretaría e
como titu r,
chez Ibarr y
Beatriz Pa a;
mbrados co o
Zurita y co o
Corrales.
la Secretar de Desarrollo
mbrados, c no secretario,
érrez Gallo y como sub
señor Angu ano; en Obras
Héctor Ib rra Horta; en
ud, Robert Mejía Pérez;

en la Procuraduría General de Justicia, como titular, Héctor Manuel Béjar Fonseca, como sub Procuradora Especial para atención a la Mujer y a la Familia, Eneida Flores y como director de la policía judicial, Julio César Jiménez Arcadia.

De forma abierta fue el nombramiento de los funcionarios, incluso algunos "repetidores" aunque no dejó de haber sorpresas como en el caso de la Secretaría General de Gobierno entre otras

En la Secretaría Particular, Manuel Narváez Robles; como Secretario Técnico del despacho del Ejecutivo, Filiberto delgado Sandoval; en el IPROVINAY fue designada Griselda Esparza; como coordinadora de Relaciones Públicas, Irma Zepeda de Arévalo; Lourdes Ruiz Nieves fue nombrada como titular del INADES; en la Comisión Estatal del Agua, Héctor González Curiel; en la coordinación ciudadana estará a cargo de Zinia Alcántar.

En cuanto al INDEJ, Sara Bertha Valdéz será la titular; el Consejo Estatal para la Cultura y las Artes estará a cargo de Patricia Ramírez de García; en la coordinación de atención a la juventud estará Miriam González; en la Oficina de Innovación Gubernamental estará Magali Ramírez Hermosillo y como director del DIF Estatal, José Partida Zamora. Ney González dijo que en el Despacho del Ejecutivo funcionará un área nueva que es la oficina de las niñas y los niños de Nayarit, que estará a cargo de Sara González Buenfil y Estrella Ortiz, estará en la oficina de Comunicación Social, con lo que, indicó el nuevo gobernador del estado, Ney González Sánchez, todavía habrá de nombrarse al 95 por ciento de su gabinete, por lo que finalmente agradeció a quienes aceptaron acompañarlo en su responsabilidad para servir a los demás, pero que no se tome como una chamba o un espacio laboral "seguiré intentando que haya equidad de género, pero que todos hagan lo suyo porque sus nombres están escritos con lápiz y el pueblo de Nayarit tendrá que decir cuando deberá haber relevos en las dependencias", así que pidió se ganen su espacio con honestidad, con humildad y siendo productivos.

Una vez designados, el gobernador dijo "sus nombres están escritos con lápiz, porque así como el pueblo por mi conducto los invitó a, también podrán ser removidos de los cargos"

Hoy protesta de Ney como nuevo gobernador de Nayarit

Por Luis Chávez López

De conformidad con lo que dicta la Constitución Política del Estado de Nayarit, este lunes habrá de rendir protesta como nuevo gobernador de la entidad, Ney Manuel González Sánchez, en ceremonia oficial que habrá de celebrarse a partir de las 10 horas en el teatro del Pueblo de esta capital, declarado recinto oficial por los diputados de la XXVIII Legislatura.

Político de extracción y formación priísta, Ney González habrá de recibir la titularidad del Poder Ejecutivo de manos del gobernador saliente, Antonio Echevarría Domínguez quien deja el cargo después de seis años.

La ceremonia de toma de protesta se celebrará en presencia de ex gobernadores, funcionarios federales e invitados especiales entre quienes trascendió se ha invitado destacan el líder nacional del PRI, Mariano Palacios Alcocer y la secretaria general de ese instituto político, Elba Esther Gordillo; el dirigente nacional de la CNC, Heladio Ramírez y de la CTM, Joaquín Gamboa Pascoe, diputados locales y federales, además de senadores y gobernadores de entidades vecinas, entre otros.

De manera extraoficial no se descartó la presencia del precandidato del PRI a la Presidencia de la República, Roberto Madrazo.

Por su parte el Presidente Vicente Fox enviará a Daniel Hernández Cabeza de Vaca, Procurador General de la República como su representante a esta ceremonia.

Ya con un equipo de trabajo que nombró en el primer minuto de este lunes, como se comprometió hacerlo públicamente, habrán de acompañar a Ney en su periodo de gobierno que inicia este lunes 19 de septiembre y concluirá el 19 de septiembre de 2011.

En su discurso de toma de protesta donde estará acompañado de su esposa Charo Mejía de González, se espera que el nuevo gobernador haga importantes anuncios en materia política como el hecho de que habrá de mantener un gobierno de puertas abiertas y cercano al pueblo.

De hecho tras la ceremonia de toma de protesta y al recibir el saludo de los invitados especiales, de no modificarse su agenda, de inmediato en Palacio de Gobierno se espera que dé la primera audiencia pública a los ciudadanos que tengan interés en plantearle sus problemas.

Será el mandatario más joven en la historia de la entidad

La ceremonia oficial de cambio en el Teatro del Pueblo

Una de las prioridades será el campo: asegura Raúl Mejía

Los temas.- El otro rubro en el que habrá de sostener su administración corresponde a la preocupación por reactivar las actividades productivas en el campo, la pesca, la ganadería, el turismo, los servicios, la industria manufacturera, minería y la construcción, entre otras, además del desarrollo social, seguridad pública, administración de la justicia, salud y educación.

Ney González es hijo del ex gobernador de Nayarit, Emilio M. González quien fuera además líder del Senado de la República.

En su currículum político el próximo gobernador de Nayarit ha sido líder estatal de la CNOP, diputado local, diputado federal y ex presidente municipal de la capital del estado, entre otros.

Prioridades.- Por su parte el diputado federal priísta Raúl Mejía González dijo en entrevista que la economía es un tema fundamental para el desarrollo del estado y aquí es donde tanto en la campaña como en los últimos días, el nuevo gobernador ha marcado su estrategia.

Admitió finalmente que en los últimos años el campo en Nayarit se ha dividido y eso no ha permitido mantenerlo al nivel que requiere Nayarit, ese será uno de los temas más importantes que tendrá que resolver y atender el nuevo gobernador.

La ceremonia de toma de protesta será transmitida en cadena estatal de radio y televisión tanto oficiales como privados.

INVERSIONISTAS
HERMOSA CABAÑA AMUEBLADA
PARA RESTAURANTE CAMPESTRE
*COCINA
*AGRADABLES BAÑOS
*DISEÑO Y MOBILIARIO DE BUEN GUSTO
*GRAN ESTACIONAMIENTO
*TELÉFONO, LUZ, AGUA ETC.
CEL. 311-263-00-01
OFNA. 311-214-94-12
BOTANEROS, FIESTAS PRIVADAS ETC.

ALEX LYON AND SON COMPANY DE MEXICO
SUBASTA PUBLICA
DE MAQUINARIA PARA CONSTRUCCION, AGRICOLA, EQUIPO DE TRANSPORTE Y MISCELANEOS.
VIERNES 14 OCT. 10:AM
MORELIA, MICH.
TEL. OFICINA: (81) 8317 2748. (24HRS): (81) 8252 1885 (81) 8252 8236. ID NEXTEL: 50875* 1, 3, Y 8.
www.lyonmexico.com
GRAN APERTURA DE PLAZA!!
APROVECHE LA PUBLICIDAD QUE LYON LE DA A SUS EQUIPOS
CONSIGNE HOY!
CONFIRMADO! '90 CAT CS563 VIBROCOMPACTADORES
CONFIRMADA! '03 CASE 580M RETROEXCAVADORAS
CONFIRMADO! '98 CASE850G C/RIPPER TRACTORES SOBRE ORUGAS
CONFIRMADA! '01 JOHN DEERE 310G (4X4) RETROEXCAVADORAS
CONFIRMADA! '96 JOHN DEERE 790ELC EXCAVADORAS HIDRAULICAS

De nueva cuenta...
Del 4 al 29 de octubre...
participa con nosotros.
INEGI
www.inegi.gob.mx
II Conteo de Población y Vivienda 2005
¡México cuenta con el INEGI!

FELICITACIONES

Quiero felicitar al amigo Ney M. González Sánchez por su rotundo triunfo como Gobernador de nuestro querido Estado de Nayarit.

Era de esperar este resultado ya que tu talento como político es indiscutible y se que esto te llevará a seguir triunfando en todo lo que hagas durante el periodo de tu mandato como Gobernador.

Te deseo el mayor de los éxitos y se de antemano que conducirás y lograrás el camino del estado hacia un progreso definitivo.

Se que tienes la experiencia notable, como lo has probado a través de toda tu carrera política para lograr las metas que te has propuesto.

Sabemos de todas tus ideas y proyectos con que cuentas para salir adelante exitosamente en el reto que hoy asumes.

Es por eso que cuentas con mi apoyo, para que ese éxito sea efectivo y rinda así el fruto que cosecharás en nuestro estado.

Este estado con su gran gente se sienten contentos de que seas orgullosamente Nayarita.

Un fuerte abrazo y nuevamente mis más sinceras felicitaciones. Te lo mereces.

Atentamente

L.C.P. Alvaro T. Estrada Sánchez

onzále: una nueva fase para Nayarit y el PRI

nete, la primera señal

ERO C.

protest como
Ney Gon ález. ***Hoy
el que nicia una
esiva q e puede
nueva fa e.***
*en la qu rrumpe el
partido q e perdió la
a fase d un partido
de gober ador es un*

***oy el PRI el estado
e, en la q e se debe
endió la cción que
lerrota.*** *E una fase
zgo cons ido desde
Ney Gonz ez.*

GABINETE DE LUJO

n, el alc de de la
uel Hum erto Cota
lando bue as señales
gabinete Es por eso
de la gen que sabe
ados y ha ogrado un
stionable.
***n Alvarad Zendejas
uál él nu ca tuvo la***
*que pare ía retirado
ocupará l secretaría*
l cargo o asume,
el afán e obtener
ara el chi , sino por
so es evi nte, como
eria políti .
será oc pada por
uien no s amente ha
s públicos relevantes
el ámbito financiero,
uestras d capacidad
lítica. Ca acidad de
emostrado n repetidas
s casos m s recientes
as de 2002 on **Manuel
ez**. Recien mente, en
tituciones, aportó sus
la campañ priista que
ayarit y **Co** en Tepic.
empero, n actúa con
en la fun ón pública,
la instituc nalidad.
puede nsiderarse
Oscar Vi señor. Es
, serio, sponsable,
s que se le a confiado
mayor. Co ese hecho
el PRI sí h cambiado
erlo aún m s). **El PRI
uestras d que sabe
"peores en migos" de
no que ah ra valora a
odernas d la política**
Villaseño Anguiano.
Villaseñor Anguiano,
cción Nacio l, es mucho
ecir, pues n solamente
ia y recato lítico en el
e se ha ma enido firme
s principios el partido en
ncorporació al gabinete
en el Ayun amiento, en
la muy bie de él, pero
el Cota, q e ha dado
lineamiento establecido
en 2002, qu es el de dar
nes políticas diferentes al

de **José Á gel Cerón**
una larga tr vectoria que
cia, de comp obado oficio
mbre que sa e hacer una
abe hacer p ítica y que
stración. ***Ce n Alba*** *es
la política, o icho de una
alizada, de lo ue debe ser*

ción de seg dad pública
el abogado **uan Manuel**
mismo que cientemente
repetidos ata ues, arteros,

de quienes saben que él es un hombre desprendido, que no es un centavero ni chambista en la función pública. El abogado, por cierto, tiene mucho que hacer en el campo de responsabilidad que le ha sido encomendado.

En protección civil asume la responsabilidad otra figura de reconocida identidad política, como lo es **Francisco Javier Olvera Yáñez**. Por cierto que, merecidamente repite en el cargo el señor **Arturo Fernández Rodríguez**, quien ha demostrado que sabe estar a la altura de las necesidades tan complejas como las que presenta la ciudad de Tepic.

Con un equipo de esta magnitud no puede haber pretextos para no dar resultados. ***La maquinaria del ayuntamiento de Tepic no podía ser mejor.*** *Evidentemente la composición es eficiente, es equilibrada, es de ciudadanos comprometidos con una ciudad que necesita de ellos, que, sobre todo, que espera mucho de todos ellos.* Seguramente que sabrán estar a la altura de las circunstancias, todos, cada uno de ellos. **El tiempo será el mejor juez.** ***Lo veremos.***

Se sabe, por otra parte, que el gabinete de **Manuel Cota** será enriquecido aún más con otras personalidades. *Ese es el caso de* ***Liliana Rodríguez****, mujer luchadora, franca, sinceramente comprometida con la gente, sino que ha realizado un trabajo arduo, comprometido, estoico en muchas ocasiones.* Por el momento carga con una responsabilidad que sabrá desempeñar, como se suele decir, con una mano en la cintura. *Pero* ***Liliana Rodríguez*** *es mucho más pieza.*

ELBA PONE A PRUEBA EL OFICIO POLITICO

Al seno de ningún partido político se debe promover la unidad monolítica, sino la diversidad dialéctica, la pluralidad que gira en torno a principios esenciales. **O dicho sea en otras palabras, en las del 'Negro' Sansores:** ***"una cosa es ser disciplinado y otra es ser pendejo"*****.**

Al fin y al cabo los partidos son expresiones de intereses, en ocasiones intereses de clase, intereses ideológicos, de diversa naturaleza. *Esos intereses son legítimos, pues finalmente quienes militan en un partido lo hacen fundando legítimas aspiraciones.* Por eso la lucha que se registra al seno de los partidos es legítima, pero esas contradicciones no deben derivar en el linchamiento de nadie.

Es visible, sin embargo, que el PRI sí requiere de reformas profundas. ***Sobre todo requiere de un nuevo modelo de institucionalidad.*** *El PRI necesita transitar a un modelo renovado para el dialogo, para la negociación interna y para la toma de decisiones.*

Hay quienes en el PRI suspiran por las ollas de Egipto. Esos son los que quisieran que el PRI diera un salto en el tiempo para reconvertirse en el PNR. *No hay necesidad. Para colmo, no es posible saltar hacia el pasado.*

La maestra Elba Ester, como sea, es parte de un movimiento político que no va a encontrar en otro lado un espacio para su desarrollo. ***La maestra no tiene nada que hacer en el PAN, ni en el PRD, solo en el PRI.*** *Por eso es que hay quienes estamos firmemente convencidos de que en el PRI el oficio político está siendo puesto a prueba.*

Esperemos que el PRI logre salir airoso de esta dura prueba, de este difícil trance. *Por el bien de un país urgido de una nueva gobernabilidad y con renovada democracia, para lo que el PRI es pieza clave.* **Al menos en Nayarit se avanza en esa dirección, hacia el futuro.** Ya es ganancia.

Pero eso no es todo, pues de Nayarit pueden salir señales firmes a favor de la renovación de la política, del fortalecimiento de una nueva etapa de la democracia. *Los hechos son elocuentes.*

Deja Echevarría buen legado para la juventud: Esquivel

Por Argimiro León

Tepic.- Un gran logro que es al mismo tiempo un legado que dejará Antonio Echevarría Domínguez a los nayaritas, será sin duda la libertad de expresión y la participación ciudadana porque el temor que había por las autoridades anteriormente se convirtió en apoyo mutuo para bien de toda la sociedad, así lo dio a conocer el coordinador de Atención a la Juventud, Ricardo Esquivel Fierro.

Explicó que esta generación, principalmente los jóvenes, es más participativa porque saben que ya se puede exigir resultado del gobierno en sus tres niveles, pero además es una nueva generación crítica y que se involucra en los asuntos públicos, por ello "sabemos que el nuevo gobierno estatal habrá de contar con todo el apoyo de las juventudes y estaremos al tanto de lo que se requiera con la finalidad de poner lo que a los jóvenes nos corresponda para sacar adelante los proyectos productivos, sociales, culturales y deportivos".

Señaló que de esta manera los gobiernos, municipal, estatal y federal, podrán ser más eficientes, ya que si cuentan con la participación de la juventud, seguramente tendrán mayor aceptación entre la población de Nayarit, porque en su mayoría es joven.

Agregó que a partir de la fecha se vivirá en un clima donde hay plena libertad de asociación, pero además porque ya somos libres de expresar lo que pensamos y lo que queremos, ya que seguramente no podrán volver los tiempos de represión o impedimento para asociarse y para decir lo que cada ciudadano decida.

Pero también, abundó, actualmente se vive en un clima de democracia, con lo cual se termina el autoritarismo y la represión, ya que todo quedó enterrado a partir de 1999, por lo que la nueva generación de nayaritas no permitirán que las personas a través del poder público puedan ejercer acciones que vengan a perjudicar a las familias que saben lo que se sufrió "para alcanzar las libertades con las cuales todos vivimos a gusto".

Esquivel Fierro, admitió que en material de obra pública son incontables las acciones, porque en los sectores educativo, campesino, universitario, carretero, vivienda, salud, pesca y ganadería, principalmente, se hizo en seis años lo que no se había hecho en los últimos 20 años o más, así que la obra del gobierno del cambio en un sexenio, solo puede ser equiparable a la de seis sexenios anteriores.

Para los jóvenes nayaritas, remarcó, se entregaron becas estudiantiles en todos los niveles, incluso para quienes quisieron irse a estudiar al extranjero, en lo deportivo, cultural y financiamiento para jóvenes empresarios, los cuales nunca se conocían en el estado y es a partir de este gobierno cuando inician todos estos apoyos que seguramente habrán de continuar para beneficio de la juventud nayarita.

Finalmente señaló que en este gobierno se fincaron los cimientos para despuntar la entidad en material económica, política y social, lo cual será una gran herencia para las nuevas generaciones y para los jóvenes que nunca habían tenido nada parecido.

La Universidad Autónoma
de Guadalajara
Ahora en Tepic

Tenemos Para ti la Mejor Opción
Para que Estudies tu Carrera

- Ingeniero en Sistemas Computacionales.
- Licenciado en Contaduría Pública.
- Licenciado en Derecho.
- Licenciado en Psicología.

Inicio de Clases:
26 de septiembre.

Universidad Autónoma de Guadalajara
Campus Tepic
Innovamos para que Sigas Adelante

Informes e Inscripciones:
Av. Independencia No. 245 Sur,
Fracc. Simancas, Tepic, Nayarit. C.P. 63177.
Tel. 2-10-58-15.
www.uag.mx/tepic • prepamexico@hotmail.com
uag@uag.edu

sto es tan importante que lo verás en todos los canales.

El lunes 19, a las 9 de la noche en todos los canales de TV.

SHIFT_the future NISSAN

"Me voy,
pero me quedo
con mi pueblo
GRACIAS"

gropecuaria
El Avión
S.P.R. DE R.L.

ropecuaria el Avión

Felicita al

C. Ney Manuel
onzález Sánchez

sume la primera magistratura
do. Confiando plenamente en
bernará generando favorables
iciones para más y mejores
empresas para Nayarit.

Atentamente

Sr. Miguel
Castro Sánchez

Tepic, Nayarit septiembre de 2005

ENDEAVOR

LA VIDA TIENE UN COMIENZO...

MITSUBISHI TE OFRECE DOS EXCELENTES OPCIONES, LA ENDEAVOR XLS O LA ENDEAVOR LIMITED. CUALQUIERA QUE SEA TU DECISIÓN, PUEDES ESTAR SEGURO QUE ÉSTA TE LLEVARÁ EN LA DIRECCIÓN CORRECTA. TODAS LAS VERSIONES DE ENDEAVOR ESTÁN LUJOSAMENTE EQUIPADAS PARA GARANTIZAR QUE SORPRENDERÁN AÚN A LOS GUSTOS MÁS EXIGENTES.

ENDEAVOR
XLS

ENDEAVOR
LIMITED

¡ COMIENZA A VIVIR !

MITSUBISHI TEPIC
Av. Insurgentes No. 813 Pte. Col. El Rodeo
Tel. 217-87-77 Tepic, Nayarit

MITSUBISHI
MOTORS
Despierta y manéjalo.

Superautos
Martínez de Tepic

Superautos
artínez de Tepic

Felicita al

C. Ney Manuel
onzález Sánchez

Al tomar posesión como
bernador Constitucional del
do de Nayarit, augurándole un
sexenio lleno de progreso y
estar para todos los nayaritas

Cordialmente

amilia Martínez Jiménez

Matriz:
Tepic-Xalisco
0308 y 213-71

Sucursal Insurgentes:
Av. Insurgentes No. 1089
Fracc. Las Brisas
Tels. 218-0744 y 218-0745

Sucursal Llanitos:
Independencia e Insurgentes
Tels. 210-1251 y 210-1252

La familia más nutritiva
alpera

Productora Pecuaria
Alpera, S. A de C. V.

LIC. NEY MANUEL
GONZÁLEZ SÁNCHEZ

GOBERNADOR CONSTITUCIONAL
DEL ESTADO DE NAYARIT

EN OCASIÓN DE SU TOMA DE PROTESTA ANTE EL HONORABLE CONGRESO DEL ESTADO, AL MÁS ALTO CARGO QUE LE HAN CONFERIDO LOS NAYARITAS, EXPRESO A USTED NUESTRA

FELICITACIÓN

Y LE MANIFIESTO EL COMPROMISO DEL GRUPO ALPERA, S.A. DE C.V. DE APOYAR Y PARTICIPAR EN LOS PROGRAMAS Y ACCIONES DE GOBIERNO QUE USTED IMPLEMENTE, EN BENEFICIO DE TODOS NUESTROS CONCIUDADANOS.

ATENTAMENTE

ALFONSO PÉREZ RAMÍREZ
PRESIDENTE DEL CONSEJO DE ADMINISTRACIÓN

El Ayuntamiento de Ahuacatlán

Felicita al

C. Ney Manuel González Sánchez

Gobernador Constitucional del Estado de Nayarit

En este inicio de labores administrativas que mucho dejarán de bienestar para el pueblo nayarita.

Reiteramos nuestra solidaridad y apoyo a todo programa y proyecto que represente prosperidad pa la entidad y nos unimos a su dicha.

Atentamente

Jorge Tiznado Galindo

Tepic, Nayarit, Septiembre 19 del 200

El Ayuntamiento de Acaponeta

Felicita al

C. Ney Manuel González Sánchez

Gobernador Constitucional del Estado de Nayarit

En este día en que inicia con la gran responsabilidad de conducir a la entidad por el camino del progreso y del bienestar para los nayaritas.

Reciba nuestro apoyo solidario para su plan de trabajo que sin duda representará prosperidad a nuestro estado.

Atentamente

Efraín Arellano Núñez

Presidente Municipal

Tepic, Nayarit, Septiembre 19 del 2005

Septiembre 19

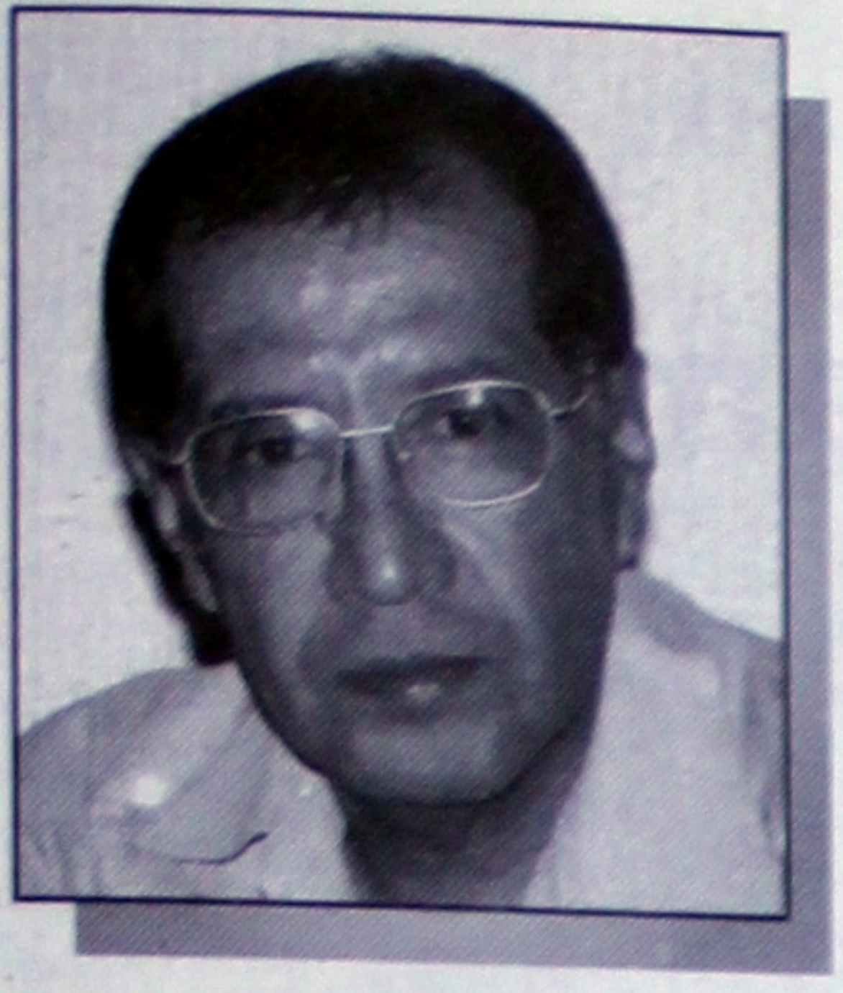

Gracias a un entusiasta grupo de los "migthy" people de Tepic, se tiene el Nayar Club Campestre, es un campo de nueve hoyos, la mitad de cannon, así que para completar los dieciocho hoyos de rigor, se tiene que dar la segunda vuelta de regreso; la mayor parte de los campos de Golf son par 72, compuestos de 4 hoyos par 3, 10 pares 4 y 4 pares 5. En siguientes entregas de esta columneja, hablaremos de la contabilidad y los nombres que definen las diversas circunstancias de registrar una ronda en el campo.

En el Campestre, existen buenos y destacados golfistas, como mis estimados Raúl Gárate y Mario Chourand, pertenecen a un selecto grupo que el ingenio de un destacado socio les denominó "los Raiders", ahí Tito Ceja destaca por su handicap bajo, quien incluso ha recibido invitaciones para ir a encuentros al exclusivo Four Seasons de Punta de Mita.

Hay en Tepic, otra cofradía de golfistas sibaritas, a quienes he bautizado como "golfistas cavernícolas", en el mejor sentido del terminajo acuñado por Arnold Palmer y que a nivel del circuito gringo el líder de la manada es John Daly, y que se caracterizan por ser audaces e intentar tiros imposibles, como tirar en un par 3 con un drive buscando un tiro alto, cuando un simple chip hubiera bastado.

En esta manada de golfistas cavernícolas, tenemos como líder al doctor Alfaro, su fiel escudero Enrique Hernández, a Jorge Aníbal Montenegro; y, sin haberlo visto aún jugar, es probable que nuestro flamante titular del poder ejecutivo pertenezca también a esta cofradía.

El que esto escribe apenas inició su adicción al Golf, amablemente me han invitado los golfistas "cavernícolas" a ser parte de su manada; y pues ni modo, llegué al cementerio de los tenistas, como festivamente llamábamos desde el club Río Ingenio a este maravilloso y enormemente dificultoso juego. Y me quedo con la definición que diera Winston Churchill: "jugar al Golf es hacer entrar una pequeña bola dentro de un agujero mucho mas pequeño que ella, utilizando un material perfectamente inadecuado..!"

Nos veremos en estas páginas, cada lunes..!

Contacto cronicas@tepic.megared.net.mx

Frente a Palacio de Gobierno

Cinco mil campesinos recibirán a Ney como nuevo gobernador

Bertha Alvarez

Tepic.- Más de cinco mil campesinos de todo el estado se apostará este lunes en las afueras del Jardín de los Constituyentes para dar la calurosa bienvenida al gobernador entrante, Ney Manuel González Sánchez, informó el líder de la Liga de Comunidades Agrarias, Trinidad Miramontes Arteaga.

Indicó que la Confederación Nacional Campesina (CNC) estarán acompañando al gobernador, Ney González Sánchez en su toma de posesión, al igual que el sector popular, tampoco llegan con la intensión de servir de parachoques en caso de suscitarse un disturbio por parte de los Aliancistas.

La CNC mostrará el poderío de su respaldo al arribar el nuevo gobernador a lo que será su sede durante los próximos 6 años, anunció Trinidad Miramontes

El presidente del Partido de la Revolución Democrática (PRD), Jesús Castañeda Tejeda, amenazó con encausar enfrentamientos durante la toma de posesión de gobierno, "Si así fuera somos respetuosos de lo que hagan y creo que aquí a todo mundo debemos llamarlos a respetar el marco de la ley y en esa sintonía estaremos nosotros", indicó el líder agrario.

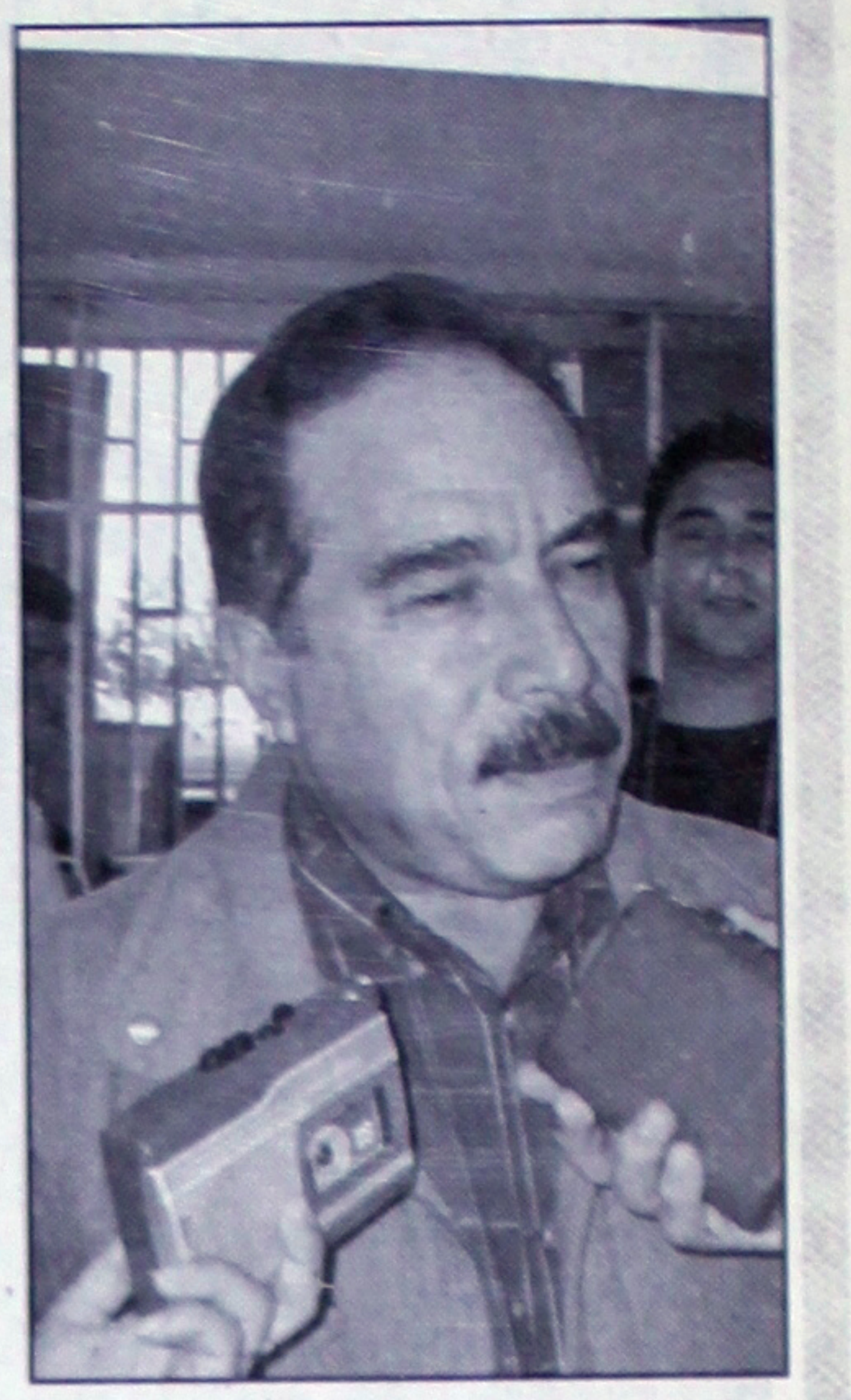

Subrayó que como organización, los campesinos no se dedican a realizar revuelos de ningún tipo "nosotros hacemos nuestra labor que es trabajar la tierra y convocar a nuestros amigos a la tranquilidad, a seguir en paz y trabajando para que haya las condiciones propiciar y necesarias para que el gobernador, Ney González asuma las riendas del estado con toda tranquilidad".

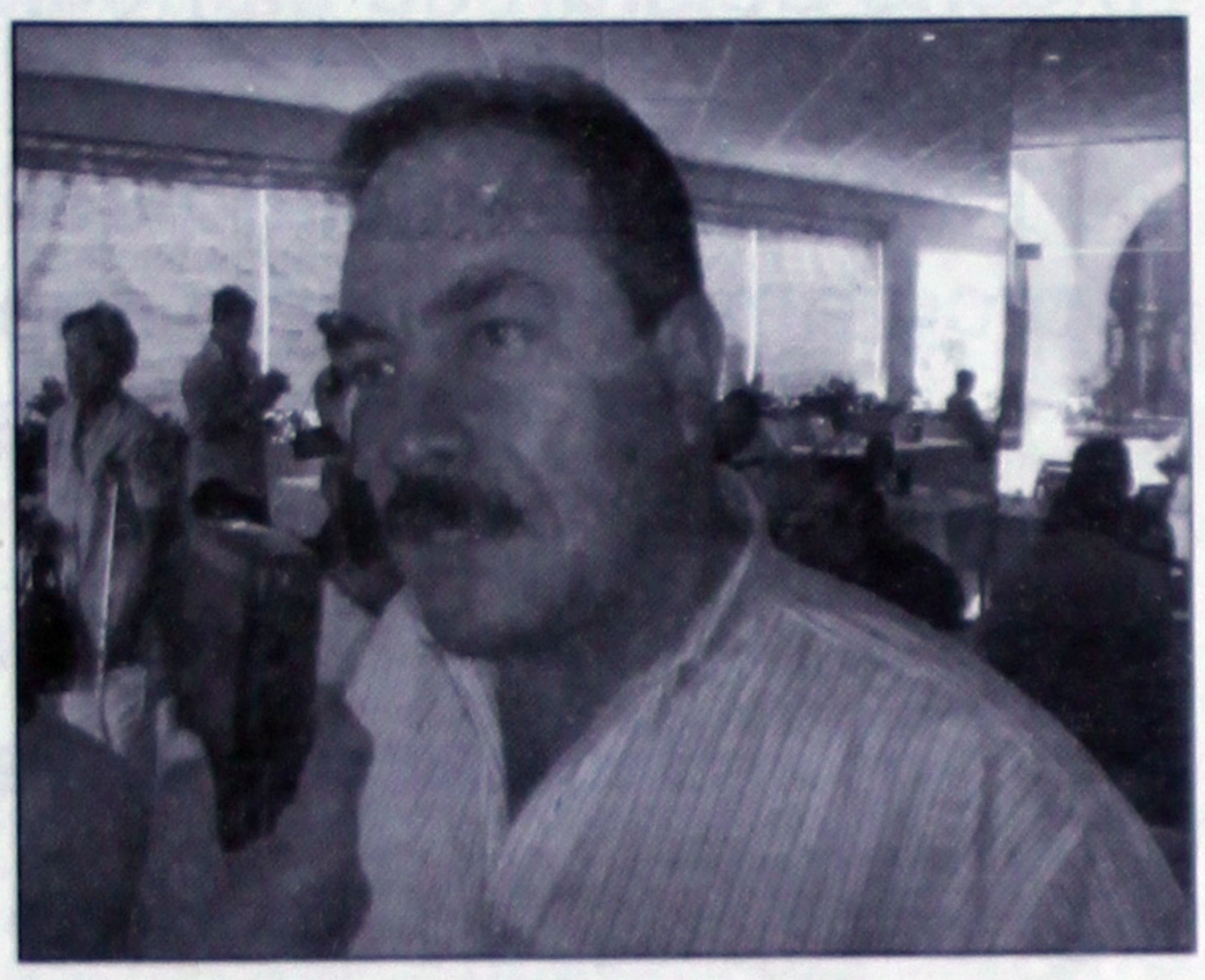

Miramontes Arteaga aportara más de cinco mil campesinos a la toma de Poder de Gobierno, sosteniendo que por su parte no habrá ningún tipo de pronunciamiento político, su papel principal estribará en dar la bienvenida al nuevo gobernador.

Asimismo indicó que los campesinos están muy contentos porque fueron escuchados sus planteamientos en los foros realizados por el gobierno de Ney González, desde la gran urgencia del financiamiento público, combate a las plagas y enfermedades y apertura para los caminos saca cosechas.

El dirigente campesino quien no pudo tomar posesión como diputado local como efecto de una resolución del Trife, manifestó haberse entregado proyectos viables para el desarrollo del campo que tanto lo requieren.

ViVA MEXiCO! ¡ViVA FORD! ViVA LOS PLANES!

PLAN A 30 MESES SIN INTERESES

PLAN B 0% DE ENGANCHE

Nuevo FIVE HUNDRED

- La cajuela más amplia en su categoría
- Transmisión automática de 6 velocidades
- El interior más espacioso en su clase
- Motor 6 cilindros de 200 HP

www.ford.com.mx

LA IMAGEN DEL MODELO ES ILUSTRATIVA
VIGENCIA: [illegible] DE SEPTIEMBRE DE 2005. SE APLICAN RESTRICCIONES

BlueOval Certificado
Ford Credit
ASISTENCIA 24 HORAS
3 AÑOS DE GARANTIA DEFENSA A DEFENSA
SOY UN CLIENTE TOTALMENTE SATISFECHO
Grupo PLASENCIA Lo mejor de Ford Nayarit

Av. Insurgentes 752 Pte. Tel. 216-3800 Tepic, Nayarit

El Ayuntamiento de Tuxpan

Felicita al

C. Ney Manuel González Sánch

Gobernador Constitucional del Estado de Naya

En este inicio de labores administrativas que mucho dejarán de bienestar para el pueblo nayar

Reiteramos nuestra solidaridad y apoyo a todo programa y proyecto que represente prosperida para la entidad y nos unimos a su dicha.

Atentamente

Eduardo Valenzuela Alba

Presidente Municipal

Tepic, Nayarit, Septiembre 19 del

El Ayuntamiento de La Yesca

Felicita al

C. Ney Manuel González Sánchez

Gobernador Constitucional del Estado de Nayarit

En este día en que inicia con la gran responsabilidad de conducir a la entidad por el camino del progreso y del bienestar para los nayaritas. Reciba nuestro apoyo solidario para su plan de trabajo que sin duda representará prosperidad a nuestro estado.

Atentamente

Ivideliza Reyes Hernández

Presidente Municipal

Tepic, Nayarit, Septiembre 19 del 2005

os, alcaldes y gobernador os buen gobierno: Efrén

Por Argi iro León

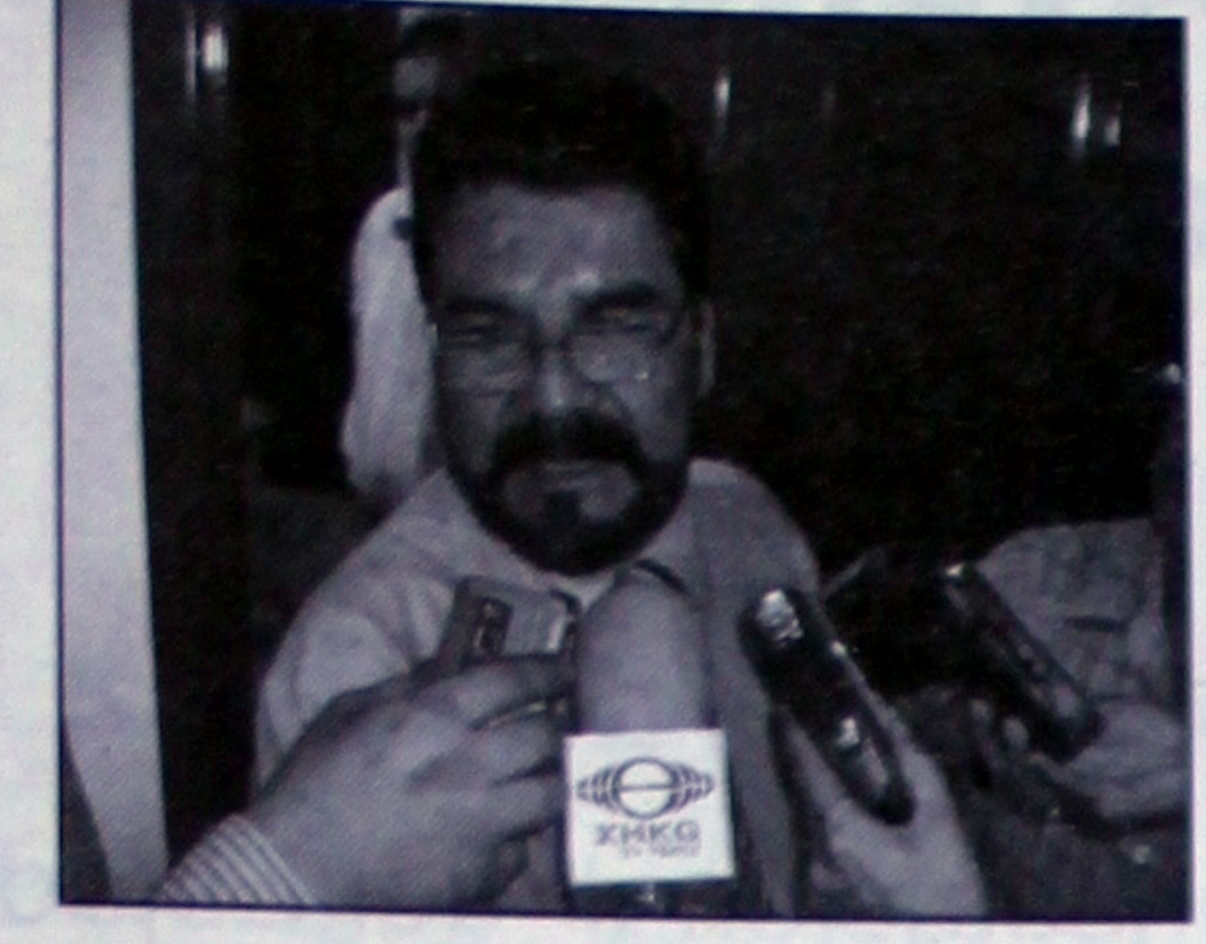

unicipales e nuestro
maron pro esta como
ervir a lo nayaritas
se sentido abrán de
de gobier , porque
mpromis desde la
te la camp ña, por lo
fianza y la seguridad
pajar.
do por el residente
rno Legisla vo, Efrén
al hacer eferencia
ue no so del PRI,
que desd el poder
n lo propi junto con
nosotros os hemos
cabe la pa bra en el
onal, se di a conocer

municipi como en
habrá de
partidistas
ese es un
nuestros
nabrán de
legislativo
presidente
ndo porque
mos pares y
n conjunto
esa es la
pueblo nos
eiteró.
uez Ibarra
de la glosa
gobierno ya
n cada una
ión y el co entario de
nes parlam tarias, en
ón de cada uno de los
con su pun de vista
minó con la etapa de la

o de la rend ión de las
eron aproba as algunas
nocer en n iembre de
nos a tomar acuerdo al
egislativo pa a empezar
a tocar esos temas y será después de la toma de posesión de Ney González como gobernador, cuando habremos de reiniciar la revisión de la agenda legislativa.

En tal momento, añadió que se debe atender cada uno de los pendientes que hay, además de que el OFS ya tiene el análisis de varias de las cuentas públicas, pero "no tengo realmente la generalidad de los comentarios de las observaciones hechas por el Órgano de Fiscalización Superior, pero con toda seguridad lo habremos de atender tal y como corresponde cuando tengamos en nuestras manos los dictámenes".

> *Se habrá de gobernar sin colores partidistas y sin credos religiosos ese es un compromiso que hacen nuestros compañeros y que habrán de atender, dijo*

Al ser cuestionado sobre las inconformidades por la forma como se distribuyeron las comisiones, el diputado presidente del Congreso del Estado respondió que eso es normal al interior de cualquier congreso, diferentes puntos de vista pero sin problemas ni mucho menos confrontación alguna, además que todos se dieron cuenta que en la pasada sesión se aprobó por unanimidad.

Velásquez Ibarra dejó muy en claro que es real el pluralismo al interior del Congreso " y se respeta la opinión de cada cual ya que hemos firmado y apoyado puntos de acuerdo en dos ocasiones que han promovido los compañeros de oposición y nos hemos sumado totalmente a ellos así que hay un total respeto a la pluralidad como debe de ser en la Cámara de Diputados", concluyó.

Convergencia trabajará con Ney González: Managüito

Por Argimiro León

Tepic.- Para el diputado de Convergencia, Héctor Javier Sánchez Fletes, el resolutivo emitido por el Tribunal Federal Electoral (TRIFE), en el que ratificó el triunfo del gobernador electo Ney González Sánchez, debe acatarse y por ello indicó que su postura es trabajar al lado de quien llegue al cargo y aportar todo lo positivo con los esfuerzos necesarios que se necesiten para sacar adelante al estado de Nayarit.

Indicó que esta postura es con la finalidad de que haya un buen gobierno en beneficio de los nayaritas, porque aún cuando Ney González sea de otro partido, lo más importante es Nayarit y si trabajamos juntos se podrán hacer muchas cosas, que impacten en el crecimiento y en el desarrollo de nuestro estado ya que si se hicieron buenas cosas en este gobierno o se alcanzaron grandes logros, también es de reconocerse que por al rezago existente hace falta hacer mucho más para sacar adelante los diversos sectores sociales de la entidad.

Al remarcar que todos debemos trabajar por Nayarit, se entiende que tenemos que hacer lo que a cada uno nos corresponde desde la trinchera donde estemos, así sea en el Congreso Local, en el Poder Judicial o en el Ejecutivo, pero también debemos pensar en que los campesinos, pescadores, comerciantes, transportistas, profesionistas y obreros, entre otros, tenemos la obligación de participar.

Sostuvo que ya los nayaritas tuvieron una experiencia derivada de la confrontación de 2 poderes, de los 3 que rigen al estado "y vimos que no nos condujo a nada bueno, pero además la ciudadanía ya no quiere ver enfrentados a sus gobernantes ni a sus representantes populares, por lo que no se debe distraer lo verdaderamente importante por andar con enfrentamientos y desacuerdos que a nada conllevan, que solo conducen al atraso de un pueblo en todos los sentidos.

Es por ello que los diputados debemos de sumarnos a los esfuerzos del gobernador, para de manera conjunta buscar mayores beneficios para los nayaritas, porque no se debe olvidar que no somos diputados de un partido o de un municipio, sino que somos diputados para todos los habitantes de Nayarit y por ello debemos apoyar a todo el estado, no solo a quienes votaron por nosotros o por nuestro partido político.

Por otra parte al ser cuestionado sobre la creación de la Secretaría de Turismo, Sánchez Fletes expresó, es muy positiva la reforma porque Nayarit es un estado con mucho recursos turístico en diferentes ramas ya sea ecoturismo, montaña, volcanes, lagunas, mares, ríos, todo tiene Nayarit y se deben de aprovechar estos recursos naturales, que afortunadamente tenemos, por lo que es necesario que exista una secretaría de turismo independientemente de que si fue compromiso de campaña o no, lo que haya sido, lo importante es que ya está creada y eso servirá para darle un mayor impulso al sector turístico de Nayarit.

> *Nuestra postura es trabajar al lado de quien esté en el cargo y aportar lo positivo con los esfuerzos que se necesiten para sacar adelante al estado de Nayarit, dijo el diputado*

Cuando se le preguntó su opinión acerca de la abolición de la pena de muerte en México, el legislador, manifestó que es una buena medida y el caso estuvo muy bien estudiado antes de aprobarse, ya que una parte fundamental es el respeto a los derechos humanos, ya que desgraciadamente la pena de muerte no se puede aplicar porque siempre hay confusiones, entre los delincuentes y a veces no sabemos si son verdaderos y eso nos puede perjudicar, por lo que todos los diputados "estuvimos de acuerdo en que se aboliera la pena de muerte, ya que ni el Estado ni alguna autoridad estatal o federal, puede privar de la vida a una persona porque sea considerada como un delincuente, ya que la violencia engendra violencia".

CAJA POPULAR
MEXICANA

Felicita al
y Manuel González Sánchez
bernador Constitucional
del Estado de Nayarit

su llegada al Gobierno Estatal
ue traerá grandes avances
para el pueblo de Nayarit.
iteramos nuestra solidaridad
y nos unimos a su dicha

Tepic, Nayarit, Septiembre 19 del 2005

SEAT
auto emoción
MARCA ATLETICA
Solo para
Apasionados

CORDOBA
IBIZA
ALTEA
LEON
TOLEDO
ALHAMBRA

ADQUIERELOS EN:
Av. Insurgentes No. 609
a un costado de Volkswagen Tepic
Tel. (311) 214-2880
Tepic, Nayarit

SEAT
auto emoción
seat.mexico.com.mx
01-800-TELSEAT

El Ayuntamiento de Tecuala

Felicita al

C. Ney Manuel González Sánche

Gobernador Constitucional del Estado de Naya

Al tomar posesión como gobernador del esta de Nayarit, deseándolo muchos éxitos y parabienes.

Esperamos que junto con su equipo de trabajo colaboradores, lleven a los nayaritas a mejore beneficios y fuentes de empleo.

Atentamente

Víctor Martín Díaz García

Presidente Municipal

Tepic, Nayarit, Septiembre 19 del 2

El Ayuntamiento de Santiago Ixcuintla

Felicita al

C. Ney Manuel González Sánchez

Gobernador Constitucional del Estado de Nayar

Por el inicio de esta gran responsabilidad al frente del Ejecutivo Estatal, deseándole sinceramente éxito en todos y cada uno de sus proyectos de gobierno que sabemos serán siempre en beneficio de Nayarit

Atentamente

Amado de Jesús Montero Jaime

Presidente Municipal

Tepic, Nayarit, Septiembre 19 del 2005

Lunes 19 de Septiembre del 2005
Meridiano Directora: Vhin Alfaro
e-mail: sociales@meridiano.com.mx
SOCIALES
Gente & Cultura

BUFFET
Restaurant
sa Restaurant

Mamá Rosa

Liliana Jaime y Humberto Guillestegui; propietarios.

El Placer de Comer en Casa

Renueva su cocina para ti

rgentes No. 225 Pte. - Tel. 213-09-66 - Servicio a Domicilio - Abierto de Martes a Domingo
3:00 Bufet - 13:00 a 18:00 Parrillada y platillos gourmet a la carta

Dr. Héctor Arias y Tere de Arias.

Mariel Bishop, Elsa de Rodríguez, Esperanza Herrera, Graciela Jaime, María Jaime Altamirano, César Miramontes, Bernarda Rodríguez y Florencio Gutiérrez.

Sonia Ruiz de Zepeda y

Mamá Rosa

Martha Rojas, Montserrat Bustamante, Liliana de Altamirano, Tere Rodríguez, Marisol de González, Liliana Jaime, Césr Altamirano, César Rodríguez y Sigifredo González.

Carmen Lara, Nico Berelloza, Margarita Rosales, Rosy Fonseca, Laura Fonseca, Padre Pepé Hernández, Mónica Moreno y Carlos Sierra Fonseca.

Emilio Santos, Martha Peñalosa, Svetlana Peñalosa y Verónica Santos.

Avenida Insurgentes
No. 225 Pte.
Tel. 213-09-66
Servicio a Domicilio
Abierto de
Martes a Domingo
8:00 a 13:00 Buffet
13:00 a 18:00
Parrillada y platillos
gourmet a la carta

El Placer de Comer en Casa

Renue
cocina pa

Texto y Fotos: Noé Mor

La noche del 14 de sept
para este delicioso y trad
de nuestra ciudad. Clie
mesón fueron invitados a una
la que se presentaron delicios
unen a una nueva carta q
placer para nuestro paladar en
Con el afán de mejorar cada d
de sus clientes, la pareja con
Jaime y Humberto Guilles
adicionar varios platillos de
gourmet a la carta. Misma
algunos días enuncia las delic
partir de las 13:00 horas
exceptuando los lunes.

Por tal motivo, clientes que visit
con frecuencia fueron invitado
mexicana en la que resaltó
colorido mexicanos, para
creaciones del experiment
Guillestegui, chef ejecutivo del
Sobre las mesas fueron
entradas como cremas y ens
desfile de distintos platillos he
salmón, filete o medallones de
pollo. De postre hubo hojaldr
fruta y nieve con finos detalles
Además de finos vinos de mesa
del comensal.

A partir de hoy, usted sabrá que
Mamá Rosa podrá encontrar vari
hechos con los mejores ingr
experimentará con olores y sab
había puesto en su boca; un
sentido del gusto. Los horarios s
luego del buffet mexicano por la ma

May Guerra, Francisco Martínez, Evelia de Martínez, Magdalena Rico, Francisco Martínez, Ricardo Medina, Miriam Salinas y César Soto.

Víctor Camarena Meza, Arturo Camarena Flores, María Cristina de Camar
Gómez, María del Rosario Vázquez y Ana María Jaime.

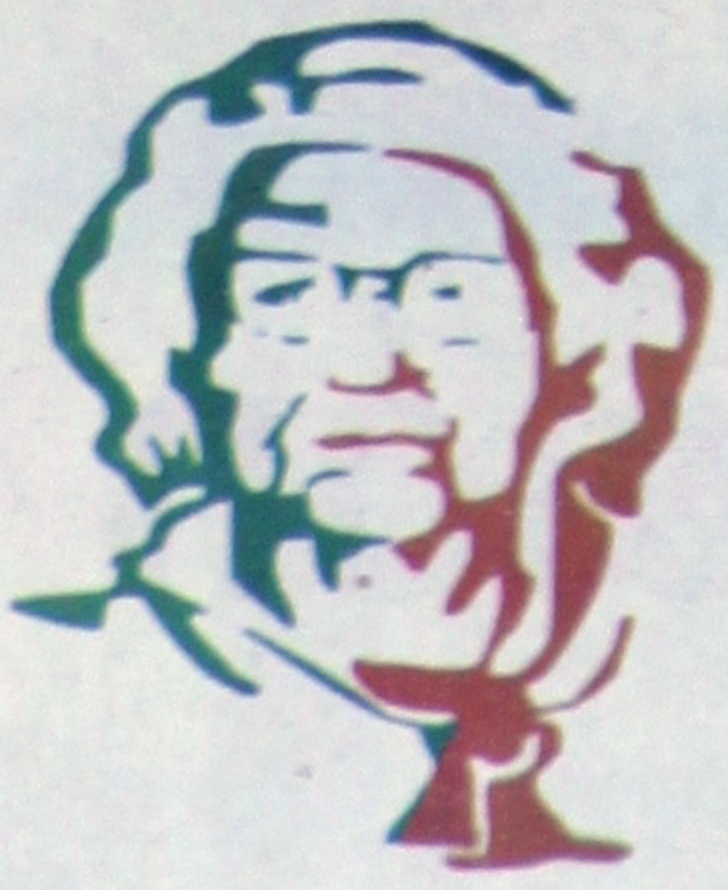

El lugar y su gente...

Mateo Amescua, Ana María Jaime, Liliana Jaime y Sergio Miramontes.

Quien nos atiende y cocina cada día en Mamá Rosa.

Un delicioso sitio en el que se tiene el placer de comer en casa.

PLANINTENSO
RENTA MENSUAL DE $299 MAS I.V.A.
-350 MINUTOS -50 MENSAJES

CONTRATA SIN COMPROBAR INGRESOS

¡ey Tú!
TE CREES
MUY
EXICANO?
es te invtamos a nuestra
NTA MEXICANISIMA CR5
ías del 10 al 15 de Septiembre
e tendremos promociones especiales
¡PA` QUE DES EL GRITO
EN COMUNICADO!

Pantech PG3210
Pantalla a COLOR
-Pequeño y ligero
-Cámara Integrada
-Identificador de llamadas con foto.
GRATIS
DESDE PLAN INTENSO 1

Sony-Ericcson k500
Pantalla a COLOR
-Altavoz Integrado
-Cámara
-Grabadora de Vídeo y Voz
-Juegos
-Reproductor de Video
-Tonos Polifónicos
$199.00 más i.v.a.
DESDE PLAN INTENSO 1

NUEVO
Haier P7
Pantalla a COLOR
-Cámara
-Tonos Polifonicos
-Puerto USB
$599.00 más i.v.a.
DESDE PLAN INTENSO 1

Motorola V3
Pantalla a COLOR
-Cámara para Fotos y Video
-Correo Electrónico
-Tonos Premium
-Juegos 3D
$499.00 más i.v.a.
DESDE PLAN INTENSO 1

*Precios más IVA. Precios y T.A. sujetos a cambios sin previo aviso Vigencia al 30 de Septiembre de 2005. El saldo promocional incluido en tu amigo kit, solo podrá ser usado en el equipo que acabas de comprar, para mas informes marca *264. Se aplican restricciones de contratacion y crediticias

WWW.CR5.COM.MX

AS PROPIAS CR5 SON BIENVENIDAS TODAS LAS TARJETAS DE CREDITO Y SUS CHEQUES. (EXCEPTO AMERICAN EXPRESS)

ACRO CR Herrera N° 8 Esq. Puebla Tel. (311)210-50-16

Guadalajara, Jal.
Av. Vallarta 2435 Centro Magno Local B-22
Col. Arcos Vallarta, Tel. (33) 36-16-93-49

Av. Jacarandas N° 206
Tel. 214-72-1

Plaza de Alica Local 2A
Tel. 213-43-71

Plaza Cigarrera Local 44
Tel. 210-08-73

Av. Jacarandas N° 3-B
Tel. 213-71-73

ACEPTAMOS SU CREDITO SOLO EN TIENDAS PROPIAS

CR5
Distribuidor Autorizado

Todo México es territorio telcel

DAN BIENVENIDA A

Mamás del Colón

Texto y Fotos: Mónica Treviño

El Comité de padres de familia de la preparatoria Colón ofreció una divertidísima fiesta ochentena para dar la bienvenida a todas las mamás que tienen hijos en este prestigiada escuela Marista. La fiesta fue en Hilo Bar & dance, lugar donde las mamás que ya se conocían llegaron de lo mas alegres para compartir una buena tarde e integrarse con las mamás de nueva ingreso y fomentar la buena relación entre todas, objetivo principal de tan ágape. El Teke y Tony Rey fueron quienes amenizaron un buen rato la fiesta y pusieron el súper ambiente que los distingue además hubo rifas, premios y bailongo con la música de los ochenta que era de la época de la mayoría, por lo que se desplazaron a la pista y recordaron aquellos pasitos de su etapa de estudiantes.

Todas las asistentes se la pasaron de maravilla y les sirvió de catarsis para todo el ajetreo que implica los primeros días de clases, el llevar y traer a los hijos, libros, uniformes, etcétera.

Claudia de Vallarta, Hilda de Bertrand y Luz María de Betancourt.

Perla de Alonso, Lorena Montes De Oca y Lorena de López.

Francis Esquivel, Paloma Laija, Jill Hopckins, Liliana Ávalos, Sandra Lima, Arlene Cárdenas y Jazmín Altamirano.

Aída
Ca
Ro
Nor
y Ca
Oroz

Estela Peña, Elia Vega, Malú Quiñones, Beatriz de Hernández y Claudia Vega.

Ana Luis
Campa,
Irma de
Díaz, Ma
de Mont
Eve
Paniagu
Paula R
Vertiz.

Arely de O´conor, Vero Rivas, Elizabeth Zamorano, Perla de Zavala, Carmen de García y Carmen de Orozco.

Adriana
Quiñones,
Angélica d
Clemente,
Martínez,
de Hernánd
Isabel Quiñ
Lorena Mont
de Oca y P
Alonso "La
Comadre"

Bertha Gil de Rubio, Lupina de Vera, Susy de Cortina, Adriana de Altamira, Mercedes Medina, Cristo Armijo, Chela de Navarro y Tony Rey.

EN FIN, FUE UNA TARDE PARA ELLAS

Tu
Próximo
envío hazlo por

PMM
PAQUETERIA Y MENSAJERIA

216.6424
Ave. Insurgentes No. 680
Pte. Col. 20 de Noviembre

- Recolección en Línea
  Ahora con un sólo click podrás solicitar tus recolecciones a domicilio en nuestra página web.
- Guías prepagadas
  Para una mayor comodidad podrás realizar tus guías desde empresas y negocios.
- Rastreo de Envíos
  Consultando nuestra página web podrás saber el status de tu envío.

PAQUETERIA Y MENSAJERIA
PMM

Gran cobertura en la República Mexicana
Visítanos:
pmm.com.mx

mana

suri

eno Navarro

sperarnos a que
aburrido domingo
nos al r taurante
a tan fa oso allá
d Tepi -Xalisco,
l confort ble sitio
gusto est sábado.
de que l familias
prefiere ese día
de la se ana para
comer ntos sin
tanto ajetreo.
Papá, namá e
hijos conviven
cómod mente y
delicios en un
sitio qu lo ofrece
todo. Atención,
sabor en sus
platillos calidad y
status.

Bien
Pro echo

DISEÑO Y HOGAR

Cambie sus Muebles.

En todos los colchones de todas las marcas usted elige:

1 40% de descuento y empiece a pagar en enero de 2006 hasta en 48 mensualidades congeladas con su Tarjeta de Crédito Fábricas de Francia y Liverpool

2 40% de descuento y empiece a pagar en enero de 2006 en 13 mensualidades sin intereses con su Tarjeta de Crédito Fábricas de Francia y Liverpool

3 40% de descuento y 13 mensualidades sin intereses con Tarjetas externas

Departamento Camas y Colchones

Simmons
Spring Air
Ideal
Sealy

fábricas de francia

QUÉ GUSTO VERTE

Válido del 17 al 30 de septiembre. Mensualidades congeladas incluyen intereses. Consulte Departamentos, marcas y tarjetas participantes y sus restricciones. No aplica con otras promociones. Ventas y Centro de Atención (CAT) 52 62 99 99 D.F. y del interior 01800 713 55 55. fabricasdefrancia.com.mx

Horoscopos

ARIES

En este momento estás en condiciones de aportar algo mas a la gente que te rodea. Grandes dosis de optimismo te acompañan a lo largo del día. Debes centrar toda tu energía en un solo objetivo. Marte transitando por tu casa diez te hace ser una persona luchadora.

TAURO

Estarás con las pilas puestas, pero todavía tienes que tener un poco más de paciencia. Lo más importante es que no cometas siempre los mismos errores. Si hay claridad en tus objetivos y vas a paso a paso, sin precipitarte, lograrás buenos resultados.

GÉMINIS

La nota dominante será el concepto de libertad y de expansión en tu vida amorosa. Estás engordando poco a poco y no le pones remedio. Tus propias obligaciones sociales te pueden llevar a tener que gastar más de lo previsto.

CÁNCER

El tránsito de Venus transitando por la casa cinco indica una semana excelente para todo tipo de aventuras sentimentales. Respecto a la salud; tendrás buen humor y mucho ánimo, por lo que todo será más llevadero. Si no te quieres ver sobrepasado por las circunstancias deberás actuar con diligencia.

LEO

Se más conciliador y todo te resultará más fácil. Favorecerás tu imagen personal con mejores cuidados. Te puedes plantear las cosas con más espíritu de riesgo.

VIRGO

Tienes un talento especial para desmenuzar todos tus asuntos sentimentales. El tránsito de Marte por tu novena casa indica un periodo muy activo donde tu mente no descansa. Luchas por tener un perfil profesional que sea más claro y concreto.

LIBRA

Todo lo que dependa de ti irá concretándose de modo concluyente y eficaz. Tu cuerpo requiere más cuidado. Los excesos pueden pasarte factura. Mercurio y el Sol transitando por tu signo te pueden ser de gran ayuda para abrir nuevas vías que amplíen tus recursos.

ESCORPIÓN

Centrarás de forma concreta tus propios intereses en tu vida sentimental. Entras en una fase apropiada para solucionar problemas que vienen de atrás. Con seguridad tendrás que demostrar adaptabilidad ante los cambios.

SAGITARIO

El tránsito del Sol por tu casa once indica que se reactivan tus sentimientos. Busca lo que te llene, lo que te haga feliz. Tu energía está dirigida para lograr más independencia y auto suficiencia.

CAPRICORNIO

Tu actividad mental aumenta y tendrás que tomar decisiones sentimentales de forma repentina. Ten cuidado con el cansancio mental, hará que tengas dudas. El tránsito del Sol por tu casa diez revela que tus asuntos profesionales van a coger otra resolución, desarrollándose en un ámbito más dinámico.

ACUARIO

Lo tienes todo a tu favor, pero hoy la impulsividad es la tónica dominante. Vas a ganar en calidad de vida intima. Van a mejorar muchas cosas de puertas para adentro. Tendrás suerte, especialmente si se trata de algún proyecto vinculado con las ideas de tipo creativo.

PISCIS

Saca tu sensibilidad, muéstrate tal como eres, y escucha con atención lo que te tienen que decir. Te pueden dar problemas tus pulmones. Evita fumar. Procura ser cauto a la hora de discutir aspectos económicos con terceras personas.

Lo que pasó en la 57 entrega de los EMMY

Donald Trump y Megan Mullally actuaron en la entrega, llevada a cabo en el Shrine Auditorium de Los Ángeles.

El productor Jerry Bruckheimer y otros productores asociados de la serie "The Amazing Race" sostienen sus premios después de su nombramiento en la entrega.

El elenco de esposas desesperadas, Felicity Huffman, Marcia Cross, Teri Hatcher, Eva Longoria y Nicollette Sheridan.

Jane Alexander y
en la 57 entrega
en los Ángeles.

Hugh Jackman ta

Brad Garrett ganador
cómica en la serie
Raymond".

William Shatner obtuv
mejor actor de reparto en
"Boston Legal".

Ahora tus artistas favoritos son los ingredientes Extra en tu Pizza
KBSONICOS Coca-Cola
LLÁMANOS 216-2161
Incentivos
Domino's Pizza
SOLO POR $139
1 CRUNCHY Ó 1 PIZZA GRANDE + 1 REFRESCO =2KBSONICOS
AV. INSURGENTES 15 ESQ. P. GUERRERO FRACC. DEL ANGEL

entorno
Construcciones y Alu
Te financiamos d
10% Enga
y hasta 24 me
*Portones Californianos
*Portones en Aluminio
(acabado madera)
*Ventanería de Aluminio
-Madera -Californiana
-Biselada -Eurovent
11 años cumpl
calidad y
Av. Cultura No 9 Esq. Atenas Cd. del valle

STYLE MX

co

my Lusk

Participante en X Games y Gravity

Jeremy Lusk y es del condado Este de San Diego. Se inició en el motocross cuando tenía cuatro años de edad con una moto de 50 cc que recibió en navidad y a partir de ahí no ha dejado de practicarlo.

e inició de manera formal en 1994 cuando salió el primer video "Crusty", viendo en él a Metzger y Enslow haciendo lo que él deseaba hacer. Así, una pareja de amigos y él comenzaron a practicar en Palm Ave en Chula Vista todos los fines de semana. Palm es reconocido como un sitio de entrenamiento que permite saltos dobles y maniobras técnicas. Ahí perfeccionó su técnica durante cerca de 3 años. Posteriormente se inició en la rampa de Freestyle practicando de dos a cuatro veces por semana. Actualmente su lugar preferido para entrenar es Ocotillo Wells

to: 1985
yle Motocross
t County, San Diego
style: Desde 1995
amiento: Ocotillo Wells

Colchomundy
Aprovecheche !!!
Stelaris Sagitario
Colchón Ortopedico con colchoneta
Ind. $ 1,090.00
Mat. $ 1,360.00
Queen $ 1,560.00
King $ 1,890.00
Colchón Ortopedico King Size $ 1,590.00
Stelaris Cometa
Av. Victoria # 214 pte. entre Leon y Queretaro, Centro Tel. 217-17-07
Av. Allende # 641 pte. a dos cuadras de los estadios Tel. 216-88-88
Av. Jacarandas # 114 entre Amapa y Acacia, Col. San Juan Tel. 214-44-40

★★★★
Ejecutivo Inn
HOTEL - BOUTIQUE
BUSINESS CLASS
Cuenta con salones para eventos especiales
Graduaciones
Eventos
Conferencias
Quinceañeras
Banquetes
Bodas
¿Termina un gran período en tu escuela?
¿La graduación se acerca?
Si piensas festejar en grande, ven y conoce la gran variedad de platillos que el Hotel Ejecutivo te ofrece para tu fiesta.
★★★★ Ejecutivo Inn HOTEL - BOUTIQUE BUSINESS CLASS
Reserva con tiempo al 212-0716
AV. INSURGENTES No. 310 PTE. TELS. (311) 212-0892
Y 212-0716 FAX. 212-0477 TEPIC. NAYARIT 01 800 3000 339

igo Kit
Santander Serfin BBVA Bancomer
VALIDO SOLO EN SUCURSALES PROPIAS
SE APLICAN RESTRICCIONES PROMOCIÓN PROPIA DEL DISTRIBUIDOR
TARJETA AMERICAN EXPRESS Y SANTANDER VALIDO SOLO EN 6 MESES
dito ahora Disponible
SAMSUNG 426 $145 al mes $299 de enganche ó de contado $1,499
BENQ M300 $85 al mes $199 de enganche ó de contado $899
Nuevo Pantech Gb210 $1,899 CON $300 Tiempo Aire* 6 Mensualidades de $411.32
Nokia 6820 $1,949 CON $300 Tiempo Aire* 6 Mensualidades de $422.08
Nuevo Siemens M65 $2,299 CON $300 Tiempo Aire* 6 Mensualidades de $497.096
Motorola V3 $3,499 CON $300 Tiempo Aire* 6 Mensualidades de $757.86
FICHA $100 Ahora $100 Tiempo Aire
FICHA $300 Ahora $450 Tiempo Aire
FICHA $200 Ahora $260 Tiempo Aire
FICHA $500 Ahora $900 Tiempo Aire
Las uni con vigencia de 60 dias en el saldo de tus recargas
en: www.pcs.com.mx
URGENTES No. 726-A
RODEO TEPIC, NAYARIT
311) 217 2421
Compra cualquier amigo Kit ¡Y llévate esta promoción!
TODAS LAS PROMOCIONES AQUI MENCIONADAS SON PROPIAS DEL DISTRIBUIDOR. APLICAN RESTRICCIONES
Teléfonos desde $399 más iva Con $300 Tiempo Aire*
Nokia 1108 Siemens A53
*Estos equipos incluye 100 de T.A iniciales, y se abonarán 100 más cada mes hasta llegar a $300 siempre y cuando el usuario ingrese ficha cada mes.
¡Gratis! LIVESTRONG
Mi Primer telcel Incluye varios regalos
SIEMENS C65 -Cámara integrada -Puerto infrarrojo -Carátula extra -Salvapantalla -Clips en video -Tatoos de la peli $1,099 más iva $300 pesos t/a
FIREFLY -Increíble diseño -Teclas pre-programadas -Facilisisisimo de usar $999 más iva $300 pesos t/a
MOTOROLA V3 Sencillo $299 mas iva Desde Plan GSM 100 (Incluye 170 minutos) $299 mas iva al mes
$1.00 peso el minuto* En tus llamadas adicionales locales de Telcel a Telcel en Plan Tarifario
*PRECIO MAS IVA. Valido en cualquier Plan Tarifario excepto Mix, Plan Domestico, Tarifa Residencial, Plan de datos. Aplican restricciones de contratación y crediticias
el nuevo plan CON TODO deTelcel $399 mas iva El Plan con llamadas locales, nacionales y de roaming ¡ilimitadas!
+Minutos ilimitados incluidos a 10 números frecuentes Telcel +65 minutos incluidos a cualquier destino +$1 mas iva el minuto Telcel a Telcel local +$2 mas iva el minuto Telcel a Telmex local
Virus +20 mensajes SMS de Telcel a Telcel +$1 mas iva, Telcel-Telcel Local +$2 mas iva, Telcel-Telmex Local +$100 minutos $199 mas iva
APLICAN EN TODOS LOS PLANES RESTRICCIONES DE CONTRATACIÓN Y CREDITICIAS
PCS COM Distribuidor Autorizado
Todo México es territorio telcel M.R.

DESCUENTOS A LA MEDIDA

6 mensualidades sin intereses*

ó

20% en Monedero Electrónico

en los Departamentos de: Ropa, Zapatos, Deportes y Accesorios para Caballero.

¿Quién dic
que a los h
no nos gus
ir de comp

fábricas de francia

QUÉ GUSTO VE

Ventas y Centro de Atención (CAT) 52 62 99 99 D.F. y del interior 01 800 713 55 55 • fabricasdefrancia.com.mx
Válido del 7 al 25 de septiembre. *Con su Tarjeta de Crédito Fábricas de Francia, Liverpool y Tarjetas externas.
Consulte tarjetas participantes y sus restricciones. No aplica con otras promociones.

En el estadio "Tamaulipas"....

Chivas Coras y Jaibos 0-0

Ante más de diez mil espectadores que llenaron a reventar el estadio "Tamaulipas", Chivas Coras mostró una sólida y ordenada línea defensiva ante la "Jaiba Brava", cuyos atacantes fueron controlados y sacó un punto al igualar con roscas en el marcador la noche del sábado manteniendo el liderato del cuarto pelotón de la primera división A.

Deportes

Meridiano

Varadero Cuba
CUBA
$689 usd + impuestos
3 noches en Varadero Todo incluido
4 noches en Habana c/ desayunos
incluye avión
LA TIENDA DEL VIAJE
JACARANDAS 251
COL. VERSALLES SUR
TEL. 210-6138 Y 39

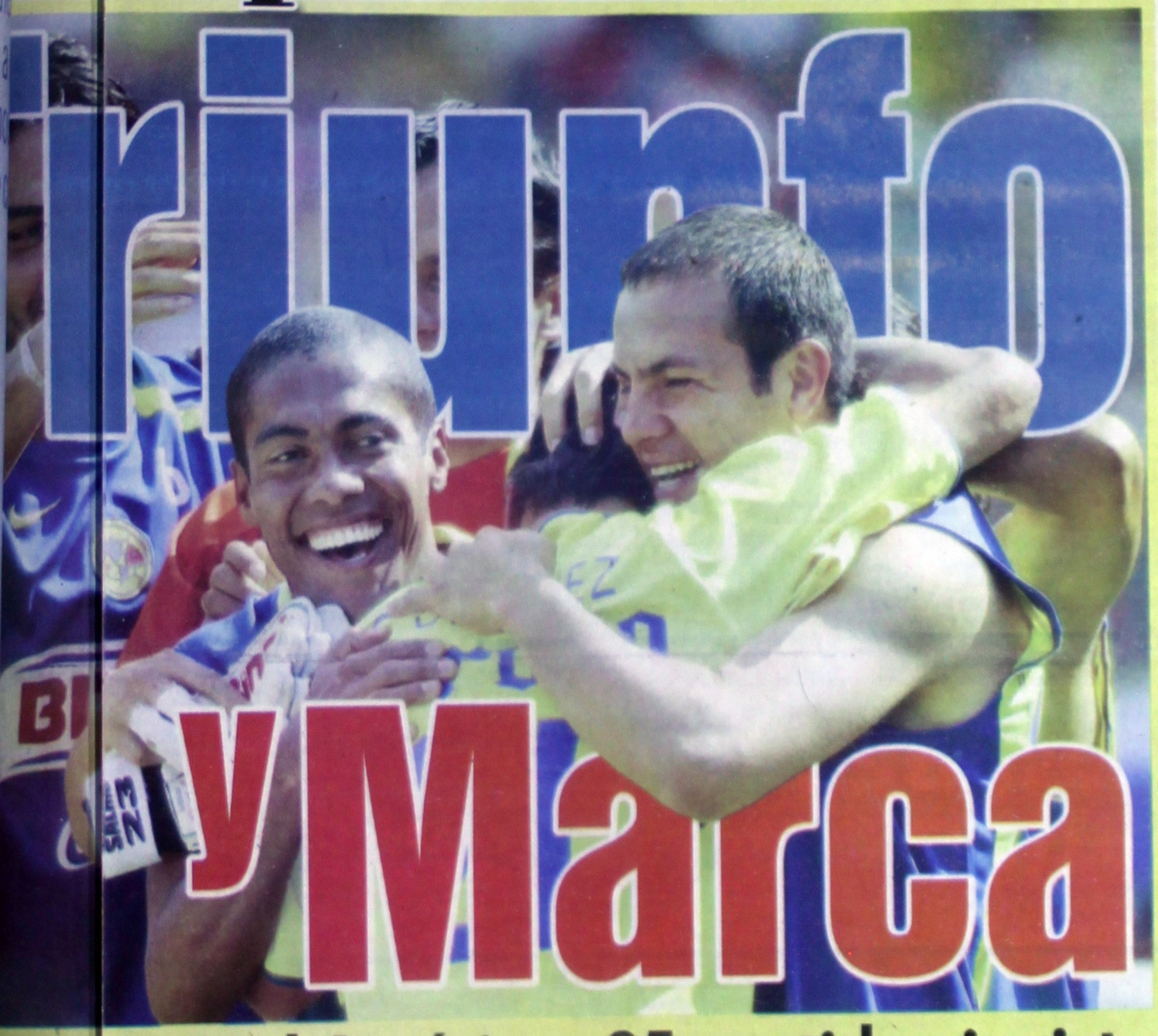

Triunfo y Marca

nen récord América: 25 partidos invicto

Agencias

rgentino Chr ian Giménez y el avia, América enció el domingo 2- a UAG, para anteneerse invicto y o 1 del torne Apertura 2005 del

canistas exten eron a 25 su racha perder entre torneo pasado de ue campeón, y actual de Apertura, scurrido ocho f has. ó superar su opia marca de 24 que tenía desd el campeonato de liga de 1971.

Giménez abrió el marcador con un remate de cabeza a los 37 minutos, luego de recibir un pase de Navia. El brasileño Eliomar Marcón empató a los 40, cuando remató de ``taquito" un pase del argentino Daniel Ludueña.

*** Derrota 2-1 a los Tecos de la UAG; anotan los goles de la victoria Christian Giménez y Reinaldo Navia. Eliomar Marcón descontó por el equipo local.**

Navia cañoneó de derecha a los 48 minutos y venció al portero Jesús Corona para sellar el marcador a favor del América. El chileno recibió un pase de cabeza de Giménez en la jugada de gol.

El defensa de Tecos, Diego Jiménez, acumuló dos tarjetas amarillas a los 79 minutos y fue expulsado.

América es puntero del Grupo 1 con 20 puntos, uno menos que Cruz Azul, que el sábado venció 2-1 a los Tigres de la UANL y siguió como líder del torneo con 21 unidades en el Grupo 3.

Vuelve Santos al triunfo, gana 3-1 a San Luis

Notimex.- Santos Laguna aprovechó que San Luis se quedó con diez hombres desde el minuto 35 para volver a la senda del triunfo, en esta ocasión por marcador de 3-1 en partido de la jornada ocho del Torneo Apertura 2005 del futbol mexicano.

Gerardo Espinoza, Jair García y el argentino Matías Vuoso hicieron los goles del triunfo a los minutos 22, 62 y 83, respectivamente, en este partido jugado en el Estadio Corona.

El defensa Héctor Altamirano volvió a la cancha del Corona para hacer un extraordinario gol que puso momentáneamente el 1-1 al minuto 41, sin poder festejar, ya que por muchos años vistió el uniforme verdiblanco.

Tras el triunfo llegó Santos Laguna a 10 puntos en el Grupo Dos, luego de tres triunfos, un empate y cuatro derrotas, mientras el cuadro tunero se quedó con nueve unidades en el sector Uno, luego del tercer revés, tres empates y dos ganados.

Mostró su mejor versión ante el campeón

El Barcelona, con Rafael Márquez, fue a perder en la cancha del Atlético de Madrid 2-1, sin poder aprovechar la superioridad numérica.

El Atlético, aupado por el juego del búlgaro Martin Petrov y Fernando Torres, recuperó su mejor versión, de nuevo con el Barcelona como rival, y logró la primera victoria en Liga de la era Bianchi, a costa de un conjunto azulgrana que no aprovechó, ni la rápida ventaja que logró, ni la expulsión del defensa Pablo Ibáñez, en el minuto 67.

años llevándote por los caminos de México"
CREDI NISSAN
LE DA CRÉDITO A TUS DESEOS
ru GSI 5 Vel. Std
$ 9,475 de Enganche
ó Mensualidades de $1,549
TIS POR UNA ÑO
VIDA
DESEMPLEO Ó VALIDEZ
CIAMIENTO EN ACCESORIOS,
TÍA EXTENDIDA, PLACAS Y TENENCIA
TSURU GSI STD 5 VEL. MOD. 05
PIDE TU...
PRUEBA DE MANEJO NISSAN DEMO CAR
Sujeto a aprobación de crédito. Financiamiento a través de CREDINISSAN. El enganche corresponde al 10 % ambos planes son de 48 mensualidades y aplican para modelos 2005.
Insurgentes y Roble
Tel. 210-4200
SHIFT_the future NISSAN

Meridiano de Nayarit EN NÚME

RESPONSABLE: Daniel Blumrosen

APERTURA 2005

FUTBOL ESPAÑOL

LFP

TABLA GENERAL

Equipo	JJ	JG	JE	JP	GF	GC	Pts.
Getafe	3	2	1	0	7	4	7
Deportivo	3	2	1	0	4	2	7
Celta de Vigo	3	2	0	1	5	3	6
Osasuna	3	2	0	1	3	2	6
Espanyol	3	2	0	1	3	3	6
Valencia	3	1	2	0	5	4	5
A. Bilbao	3	1	1	1	5	3	4
Barcelona	3	1	1	1	3	2	4
Cádiz	3	1	1	1	3	3	4
A. de Madrid	3	1	1	1	2	2	4
Sevilla	3	1	1	1	2	2	4
Real Betis	3	1	1	1	1	1	4
Mallorca	3	1	0	2	5	5	3
Zaragoza	3	0	3	0	2	2	3
Real Madrid	3	1	0	2	4	5	3
R. de Santander	3	1	0	2	1	2	3
Málaga	3	1	0	2	3	5	3
Real Sociedad	3	1	0	2	4	9	3
Villarreal	3	0	2	1	3	4	2
Alavés	3	0	1	2	4	6	1

Resultados de la jornada

Valencia	2-2	Deportivo
Mallorca	5-2	Real Sociedad
A. Bilbao	1-2	Málaga
Cádiz	1-1	Villarreal
Celta de Vigo	0-1	R. de Santander
Alavés	3-4	Getafe
Osasuna	1-0	Sevilla
Real Betis	0-0	Zaragoza
Espanyol	1-0	Real Madrid
A. de Madrid	2-1	Barcelona

Próxima jornada

Villarreal	vs.	Celta de Vigo
Sevilla	vs.	Cádiz
Zaragoza	vs.	Osasuna
Deportivo	vs.	Real Betis
Barcelona	vs.	Valencia
Real Sociedad	vs.	A. de Madrid
Getafe	vs.	Mallorca
Málaga	vs.	Alavés
Real Madrid	vs.	A. Bilbao
R. de Santander	vs.	Espanyol

Goleadores

Nombre	Equipo	Goles
J. Arango	Mallorca	3
A. de Carvalho	Alavés	3
S. Eto'o	Barcelona	3
I. Sánchez	Getafe	3
J. Barkero	Real Sociedad	2

FUTBOL ITALIANO

TABLA GENERAL

Equipo	JJ	JG	JE	JP	GF	GC	Pts.
Juventus	3	3	0	0	7	1	9
Fiorentina	3	2	1	0	8	5	7
Lazio	3	2	1	0	5	2	7
Palermo	3	2	1	0	6	4	7
Livorno	3	2	1	0	3	1	7
Inter	3	2	0	1	8	3	6
Chievo	3	2	0	1	4	2	6
Sampdoria	3	2	0	1	6	5	6
Udinese	3	2	0	1	4	4	6
Roma	3	1	1	1	3	1	4
Milán	3	1	1	1	5	4	4
Parma	3	1	1	1	2	2	4
Siena	3	1	0	2	4	6	3
Cagliari	3	0	2	1	3	4	2
Messina	3	0	2	1	3	4	2
Áscoli	3	0	2	1	2	3	2
Lecce	3	0	1	2	1	5	1
Reggina	3	0	0	3	3	9	0
Treviso	3	0	0	3	1	7	0
Émpoli	3	0	0	3	0	6	0

Resultados de la jornada

Parma	1-0	Émpoli
Inter	3-0	Lecce
Cagliari	1-1	Messina
Fiorentina	4-2	Udinese
Juventus	2-1	Áscoli
Lazio	3-1	Treviso
Reggina	1-3	Chievo
Sampdoria	2-1	Milán
Siena	1-2	Palermo
Livorno	0-0	Roma

Próxima jornada

Áscoli	vs.	Siena
Chievo	vs.	Inter
Émpoli	vs.	Cagliari
Lecce	vs.	Fiorentina
Messina	vs.	Livorno
Milán	vs.	Lazio
Palermo	vs.	Reggina
Roma	vs.	Parma
Treviso	vs.	Sampdoria
Udinese	vs.	Juventus

Goleadores

Nombre	Equipo	Goles
L. Toni	Fiorentina	4
D. Trezeguet	Juventus	3
L. Adriano	Inter	3
J. Cruz	Inter	3
S. Muntari	Udinese	3

TABLA GENERAL

El Cruz Azul y el América mantienen su lucha por el liderato general en el Apertura 2005. La Máquina sigue con un punto de ventaja sobre las Águilas. El Necaxa (tercer lugar) está a seis unidades de los celestes y a cinco de los azulcrema.

Pos.	Equipo	JJ	JG	JE	JP	GF	GC	Pts.
1	Cruz Azul	8	7	0	1	24	9	21
2	América	8	6	2	0	14	6	20
3	Necaxa	8	4	3	1	14	10	15
4	Pachuca	8	4	2	2	15	10	14
5	Monterrey	8	4	2	2	12	9	14
6	Toluca	8	4	2	2	12	11	14
7	Tigres	8	4	1	3	18	11	13
8	Santos	8	3	1	4	15	13	10
9	Morelia	8	3	1	4	12	11	10
10	San Luis	8	2	3	3	11	11	9
11	Guadalajara	8	2	3	3	7	10	9
12	Veracruz	8	2	3	3	14	19	9
13	Pumas	8	2	3	3	6	13	9
14	UAG	8	2	1	5	10	16	7
15	Chiapas	8	1	4	3	9	15	7
16	Sinaloa	8	2	1	5	8	15	7
17	Atlas	8	2	0	6	8	13	6
18	Atlante	8	1	2	5	14	21	5

OFENSIVAS

Equipo	Goles a favor
Cruz Azul	24
Tigres	18
Pachuca	15
Santos	15
América	14
Atlante	14
Veracruz	14
Necaxa	14
Morelia	12
Monterrey	12
Toluca	12
San Luis	11
UAG	10
Chiapas	9
Atlas	8
Sinaloa	8
Guadalajara	7
Pumas	6

DEFENSIVAS

Equipo	G. en contra
América	6
Cruz Azul	9
Monterrey	9
Necaxa	10
Guadalajara	10
Pachuca	10
Tigres	11
San Luis	11
Toluca	11
Morelia	11
Pumas	13
Atlas	13
Santos	13
Chiapas	15
Sinaloa	15
UAG	16
Veracruz	19
Atlante	21

TABLA DEL DESCENSO

Pos.	Equipo	Pts.	JJ	Cociente
1	América	130	80	1.6250
2	Pachuca	128	80	1.6000
3	Toluca	126	80	1.5750
4	Pumas	125	80	1.5625
5	Guadalajara	124	80	1.5500
6	Tigres	121	80	1.5125
7	Cruz Azul	118	80	1.4750
8	Necaxa	115	80	1.4375
9	Morelia	114	80	1.4250
10	Chiapas	110	80	1.3750
11	Monterrey	108	80	1.3500
12	Santos	108	80	1.3500
13	Atlante	107	80	1.3375
14	Veracruz	102	80	1.2750
15	UAG	101	80	1.2625
16	Atlas	94	80	1.1750
17	Sinaloa	49	42	1.1667
18	San Luis	9	8	1.1250

FIGURA DE LA JORNADA

Gabriel CABALLERO

El argentino, naturalizado mexicano, marcó dos de los tres goles con los que el Pachuca superó a los Pumas en Ciudad Universitaria.

CEMENTO
CRUZ AZUL

74 goles anotados en el futbol mexicano	**1971** el año de su nacimiento	**1** título de goleo individual (Inv. 1996)
1995 año en el que llegó a México para el Santos	**4** sus equipos en nuestro país	**8** el número que porta en su camiseta

EL EQUIPO DE LA SEMANA

Cuatro clubes aportan dos jugadores, cada uno, al equipo ideal de la octava jornada en el Apertura 2005: el Necaxa, el Cruz Azul, el Pachuca y el América.

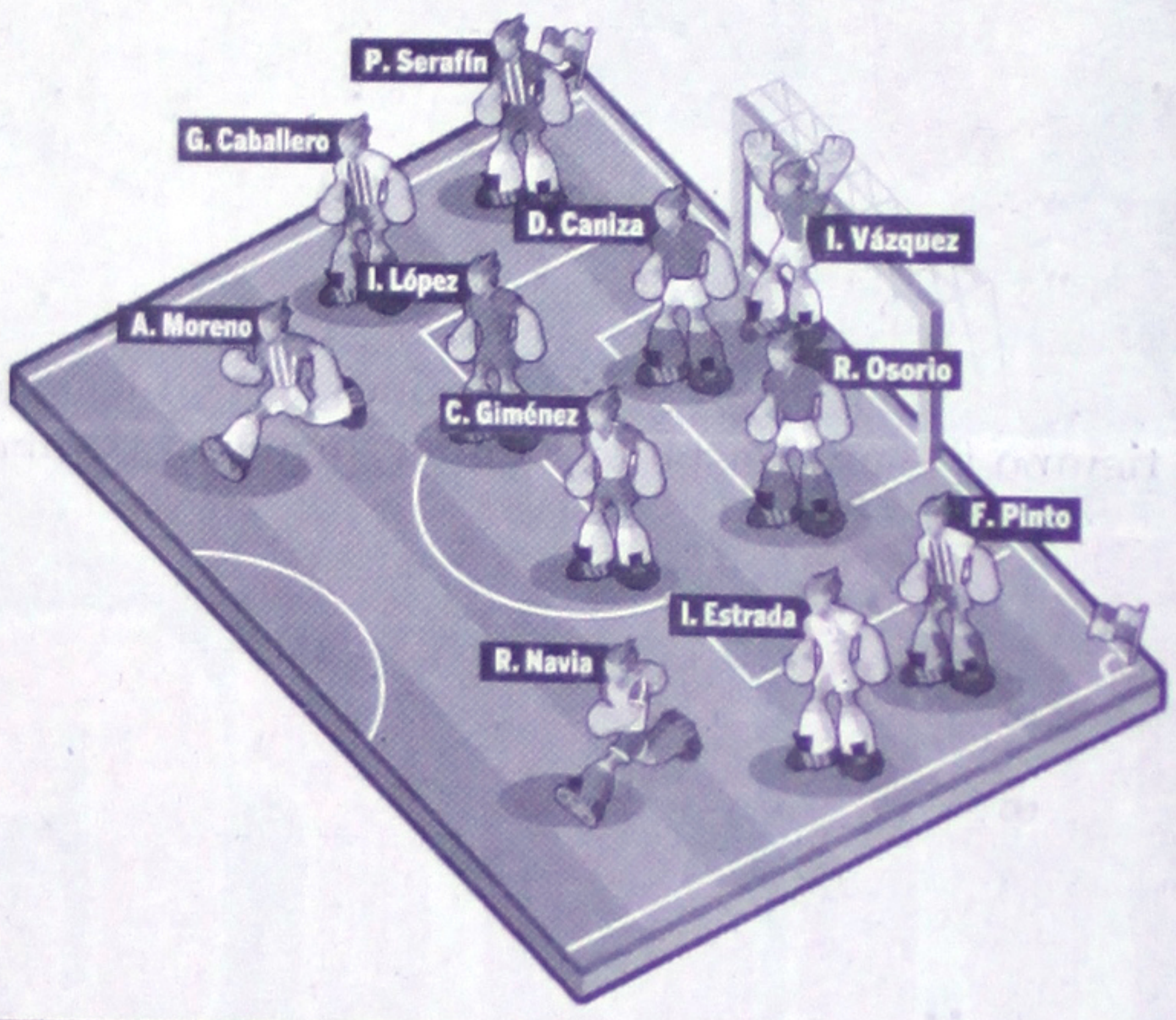

LOS GRUPOS HOY

Grupo 1	J	G	E	P	GF	GC	Pts.
América	8	6	2	0	14	6	20
Necaxa	8	4	3	1	14	10	15
Morelia	8	3	1	4	12	11	10
San Luis	8	2	3	3	11	11	9
UAG	8	2	1	5	10	16	7
Atlante	8	1	2	5	14	21	5
TOTALES	48	18	12	18	75	75	66

Grupo 2	J	G	E	P	GF	GC	Pts.
Pachuca	8	4	2	2	15	10	14
Toluca	8	4	2	2	12	11	14
Santos	8	3	1	4	15	13	10
Veracruz	8	2	3	3	14	19	9
Pumas	8	2	3	3	6	13	9
Sinaloa	8	2	1	5	8	15	7
TOTALES	48	17	12	19	70	81	63

Grupo 3	J	G	E	P	GF	GC	Pts.
Cruz Azul	8	7	0	1	24	9	21
Monterrey	8	4	2	2	12	9	14
Tigres	8	4	1	3	18	11	13
Guadalajara	8	2	3	3	7	10	9
Chiapas	8	1	4	3	9	15	7
Atlas	8	2	0	6	8	13	6
TOTALES	48	20	10	18	78	67	70

J.- Juegos; G.- Ganados; E.- Empatados; P.- Perdidos; GF.- Goles a favor; GC.- Goles en contra; Pts.- Puntos

GOLEO INDIVIDUAL

Jugador	Goles
1. C. Delgado (Cruz Azul)	6
2. A. López (Necaxa)	5
. G. Pereyra (Cruz Azul)	5
. S. Abreu (Sinaloa)	5
5. S. González (Atlante)	4
. W. Gaytán (Tigres)	4
. D. Ludueña (UAG)	4
. R. Núñez (Cruz Azul)	4
. L. Pérez (Monterrey)	4
. R. Ruiz (Santos)	4
. G. Franco (Monterrey)	4
. P. Galaz (Atlante)	4
. N. Cuevas (Pachuca)	4
. A. Silvera (Tigres)	4
. F. Fonseca (Cruz Azul)	4
. M. Vuoso (Santos)	4
. R. Navia (América)	4
18. A. González (San Luis)	3
. G. Torrado (Cruz Azul)	3
. J. M. Abundis (Toluca)	3

PRÓXIMA JORNADA

La Sultana del Norte se dividirá el próximo sábado, cuando el Monterrey reciba a los Tigres en el Estadio Tecnológico.

24 de septiembre

Veracruz	vs.	Santos
Cruz Azul	vs.	Sinaloa
Monterrey	vs.	Tigres
Morelia	vs.	Pumas
Atlas	vs.	Chiapas

25 de septiembre

San Luis	vs.	Guadalajara
América	vs.	Necaxa
UAG	vs.	Toluca
Pachuca	vs.	Atlante

2-1

López (27') y Fuentes (Autogol 67')
Macedo (29')

Toluca: C. Lozano, S. Ponce, P. Da Silva, E. Dueñas (E. Espinosa 71'), M. Almazán (C. Esquivel 61'), M. de la Torre, A. Rosada, I. López, A. Naelson, V. Sánchez y P. Granoche (J. M. Abundis 65'). DT Américo Gallego.

Atlas: A. Pérez, J. C. Medina, J. C. Valenzuela, G. Rodríguez, J. P. Santiago, F. Fuentes, A. Guardado, M. Macedo (J. M. García Zavala 36') (J. Durán 77'), C. Valdez (D. Santos 69'), R. García y D. Osorno. DT Daniel Guzmán.

Árbitro: Francisco Chacón. Expulsó por Toluca a Naelson (50') y Sánchez (91'), y por Atlas a Rodríguez (25').

Estadio: Nemesio Diez.

Asistencia: 16 mil espectadores.

0-2

Arellano (44') y Peralta (67')

Atlante: F. Vilar, F. Cali, A. Mercado, O. Lucas (A. Ugalde 46'), I. Hierro, D. Alcántar, V. Pacheco (R. Nurse 67'), J. C. Falcón, J. Collazo (J. C. Zaragoza 61'), P. Galaz y S. González. DT José G. Cruz.

Monterrey: C. Martínez, E. Serrato (R. Martínez 35'), F. Baloy, D. Ordaz, P. Serafín, L. Pérez (J. J. González 73'), J. C. Pinheiro, W. Erviti, J. Arellano, G. Franco y A. Fernandes (O. Peralta 58'). DT Miguel Herrera.

Árbitro: Armando Archundia.

Estadio: Azteca.

Asistencia: 9 mil espectadores.

ASÍ FUE LA JORNADA

Hasta antes de ayer, la UAG acumulaba 10 meses sin perder como local. Su más reciente derrota en el Estadio Tres de Marzo había sido el 20 de noviembre de 2004, cuando cayó ante los Dorados por 2-1.

1-3

De Nigris (63')
Cuevas (4') y Caballero (59' y 71')

Pumas: S. Bernal, I. Castro (A. De Nigris 46'), J. Beltrán, D. Verón, E. Velarde (J. Chiapas 37'), G. Galindo, L. Augusto, J. L. López, J. Botero (A. Chávez 89'), B. Marioni y M. Cardetti. DT Hugo Sánchez.

Pachuca: M. Calero, M. Cabrera, F. Gabriel De Anda, F. Pinto, F. Salazar, J. Correa, G. Caballero, F. Oviedo (M. Ledesma 81'), N. Cuevas (E. Rergis 70'), A. Chitiva y J. C. Cacho (S. Santana 78'). DT José Luis Trejo.

Árbitro: Fabián Delgado.

Estadio: Olímpico Universitario.

Asistencia: 26 mil espectadores.

1-0

Ochoa (57')

Chiapas: O. Ortiz, H. R. Morales, I. Fuentes, M. Brown, O. Rodríguez, F. Ayala (E. Sparapani 46'), M. Gómez, E. De Assis, A. Sandoval (G. Mora 85'), C. Ochoa (A. Sarabia 81') y S. Cabañas. DT Luis F. Tena.

Morelia: M. Muñoz, C. Nasuti, C. H. González (A. Pliego 46'), E. Solano, M. Trujillo, R. Vargas (G. Torres 65'), O. Trujillo, F. Arce, D. Álvarez, R. Márquez (W. Thiago 65') y G. Rey. DT Ricardo Ferretti.

Árbitro: Mauricio Morales. Expulsó por Morelia a Álvarez (33').

Estadio: Víctor Manuel Reyna.

Asistencia: 17 mil espectadores.

1-2

Bautista (64')
A. Moreno (28' y 70')

Guadalajara: O. Sánchez, R. Medina, F. J. Rodríguez, J. García, C. Salcido (A. Vela 77'), J. Magallón, M. Sol, J. P. Alfaro (A. Medina 30'), R. Morales, O. Bravo (M. Sabah 56') y A. Bautista. DT Javier Azcargorta.

Necaxa: I. Vázquez, V. Gutiérrez, J. C. Franco (J. Rodríguez 12'), S. Cabrera, M. Pérez, J. A. Hernández, D. Martínez, F. Pereira, A. Moreno, T. Moreno (F. Peña 69') y A. López (M. Padilla 76'). DT Enrique López Zarza.

Árbitro: Adolfo Aquino.

Estadio: Jalisco.

Asistencia: 32 mil espectadores.

1-2

Silvera (77')
Fonseca (15') y Pereyra (72')

Tigres: E. Hernández, M. Ruiz, A. Rivas, J. C. Santos, S. Balderas (J. Palacios 72'), J. Lozano, A. Sancho (A. De Nigris 83'), J. Saavedra, W. Gaytán, S. Pereira (S. Peralta 44') y A. Silvera. DT Leonardo Álvarez.

Cruz Azul: O. Pérez, A. Rodríguez, R. Osorio, J. Huiqui, D. Caniza, T. Campos, G. Torrado, J. Restrepo, G. Pereyra (A. Corona 75'), C. Delgado y F. Fonseca (L. Orozco 91'). DT Rubén O. Romano.

Árbitro: Gilberto Alcalá. Expulsó por Tigres a Ruiz (83').

Estadio: Universitario.

Asistencia: 42 mil espectadores.

1-0

Abreu (61')

Sinaloa: C. Saucedo, G. Castañeda, H. López, A. Orozco, J. Ruiz, I. Estrada, P. Ormazábal, J. Fabbro (M. A. Mendoza 64'), C. Hurtado (A. Padilla 82'), B. Sáinz (F. Bonvin 54') y S. Abreu. DT Juan M. Lillo.

Veracruz: J. Bernal, O. Rojas (F. Bravo 60'), J. Sánchez, P. Quatrocchi, M. Acosta, M. A. Jiménez, L. Ayala, W. Jiménez, J. Flores (H. Ruiz 70'), E. Mora (L. Romagnoli 46') y G. Biscayzacú. DT Juan C. Chávez.

Árbitro: Hugo León.

Estadio: Carlos González y González.

Asistencia: 19 mil espectadores.

1-2

Marcón (40')
Giménez (37') y Navia (48')

UAG: J. de J. Corona, J. C. Leaño, A. Villalobos (D. Jiménez 46'), D. Colotto, F. Davino, A. Hernández, J. S. Godínez, J. P. Rodríguez, D. Ludueña (N. Pinto 78'), C. M. Morales (E. Lillingston 61') y E. Marcón. DT Eduardo Acevedo.

América: F. Ochoa, I. Rodríguez, J. A. Castro, D. Davino, O. Rojas, G. Villa, P. Pardo (I. Soares 61'), C. Giménez (A. Argüello 75'), F. Torres (C. Blanco 46'), R. Navia y C. López. DT Mario Carrillo.

Árbitro: Jorge E. Gasso. Expulsó por UAG a Jiménez (79').

Estadio: Tres de Marzo.

Asistencia: 26 mil espectadores.

3-1

Espinoza (23'), García (63') y Vuoso (85')
Altamirano (41')

Santos: M. Caranta, R. Figueroa (E. Rangel 46'), J. Campos, J. Muñoz, A. Grimaldo (J. García 62'), A. Olvera, C. Cariño, G. Espinoza, M. A. Zepeda (A. Gallegos 74'), R. Ruiz y M. Vuoso. DT Eduardo de la Torre.

San Luis: A. Martínez, H. Altamirano, J. A. González [illegible], J. P. Arredondo, O. [illegible], A. Vega (J. de J. Mendoza 46'), D. Domínguez, L. I. González (G. Torres 63'), M. Guerrero, A. González y H. [illegible] (G. García 41'). DT Carlos Reinoso.

Árbitro: Germán Arredondo. Expulsó por San Luis a Arredondo (36').

Estadio: Corona.

Asistencia: 17 mil espectadores.

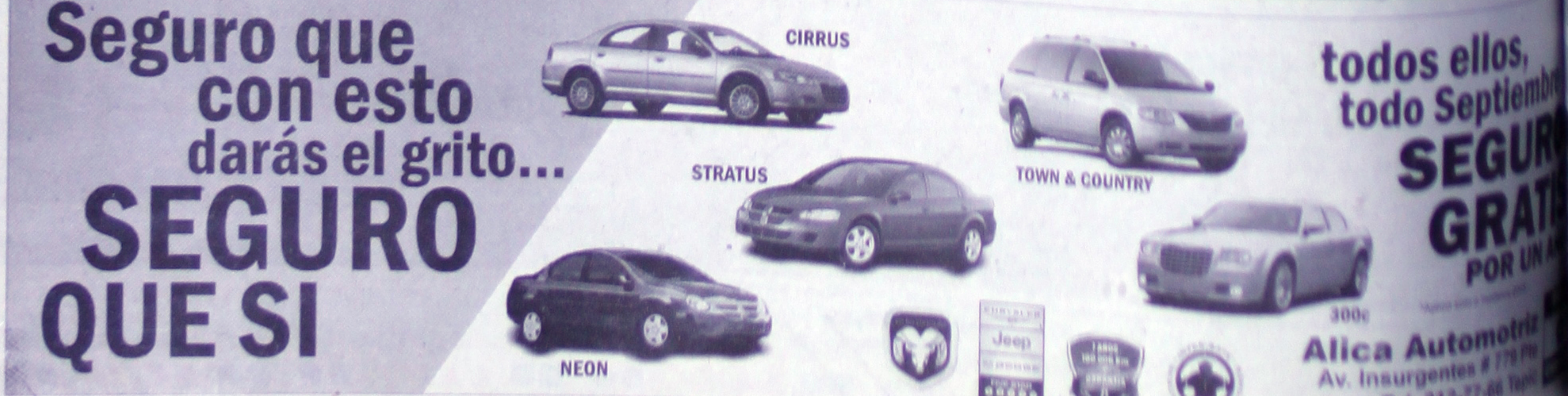
Seguro que con esto darás el grito... SEGURO QUE SI

CIRRUS
STRATUS
NEON
TOWN & COUNTRY
300c

todos ellos, todo Septiemb
SEGUR
GRAT
POR UN A

Alica Automotriz
Av. Insurgentes # 779 Pte
Tel. 212-77-66 Tepic

En el estadio "Tamaulipas"....

Chivas Coras y Jaibos 0-0

Pese a terminar con un jugador menos, por la expulsión de Patlán a once minutos del final, el rebaño nayarita no se descompuso, por el contrario, impidió el libre tráfico del balón, como le gusta a los jaibos, por derecha con Tiago y por izquierda con Limón, mientras en la media cancha pelearon los balones Fragoso y Calderón, buscando a Boco que fue bien marcado por Cristian Armas.

Chivas Coras sigue en la punta del grupo 4

El primer tiempo fue un constante peloteo de lado a lado, sin claridad, aunque Cristian Armas dejó su posición defensiva y se agregó al ataque en un tiro de esquina, pero su remate con la cabeza fue controlado por el arquero Castro.

Hugo Limón respondió con disparo por arriba, pero Chivas Coras siguió con el control en la media cancha por parte del "tilón" Chávez quien buscó a Edwin Borboa y a Juan Garza que tuvieron un par de opciones desperdiciadas.

En el segundo tiempo, otra vez un defensor de Chivas Coras se fue al ataque y estuvo a punto a anotar, pero Castro se tendió bien a su derecha y en respuesta Bocco intentó desmarcarse pero solo consiguió mandar un disparo desviado.

A los 79 minutos Antonio Patlán fue expulsado por falta sobre Martín Calderón, pero Tampico-Madero no pudo aprovechar la ventaja numérica por lo cerrado de la defensa y el movimiento de Luis Manuel Díaz, ingresando a Cristian Ramírez en lugar de Marco Parra le dio resultado.

Alineaciones

Tampico-Madero: Jesús Castro; Abdiel Villa; Pablo Bocco; Manuel Ocaña; Oscar Maturin; Tiago Stragliotto (Armando De la Cruz 80'); Francisco Ramírez; Cesar Fragoso (Christian Ibarra 59'); Martin Calderón; Hugo Limón; Manuel Gómez (A 83')

Chivas Coras: Luis Michel; José Patlán (A 58') (Exp 81'); Julio Estrada; Christian Armas; Jorge Barrera; Paulo Chávez; Emilio López; Tomás Quiñones (Gandhi Alvarez 67'); Edwin Borboa (Renato Rivera 75'); Juan Garza; Marco Parra (Christian Ramírez 83')

SpeeDee
AFINACION·LUBRICACION·FRENOS
BRIDGESTONE
Firestone
ven a festejar
RENOS
nos especialistas
15%
dcto.
MORELOS
URES
ALLENDE OTE.
ABASOLO
TEXTAR BREMSBELAGE
FERODO

Allende No. 215 Ote.
ntro (entre P. Sánchez y Ures)
Nayarit
4-8566
4-7949
s participantes •Vigencia del 1 de Septiembre al 15 de Octubre de 2005
rminos y condiciones con nuestro asesor de servicio.

Festeja,
Baila,
Grita. . .
MOTOROLA
Motorola V330
Graba video
Conectividad bluetooth
Cámara digital con zoom
Cubierta SoftTouch
C381p
V330
Motorola C381p
Tonos Mp3
Botón PTT para Radio
Todo México es territorio telcel

En la función de box en Villa Hidalgo, mpio. De Santiago, Ixc....

¡"El Tequila" Martínez KO al "Canalero" Cabrales!

**El "Chicago" Cisneros noqueó en el primer asalto*
**Panchito Sierra debutó ganando*
**Boxeo Rosa: estuvo presente "La Traviesa" Ávalos*

Miguel Curiel Aguilar

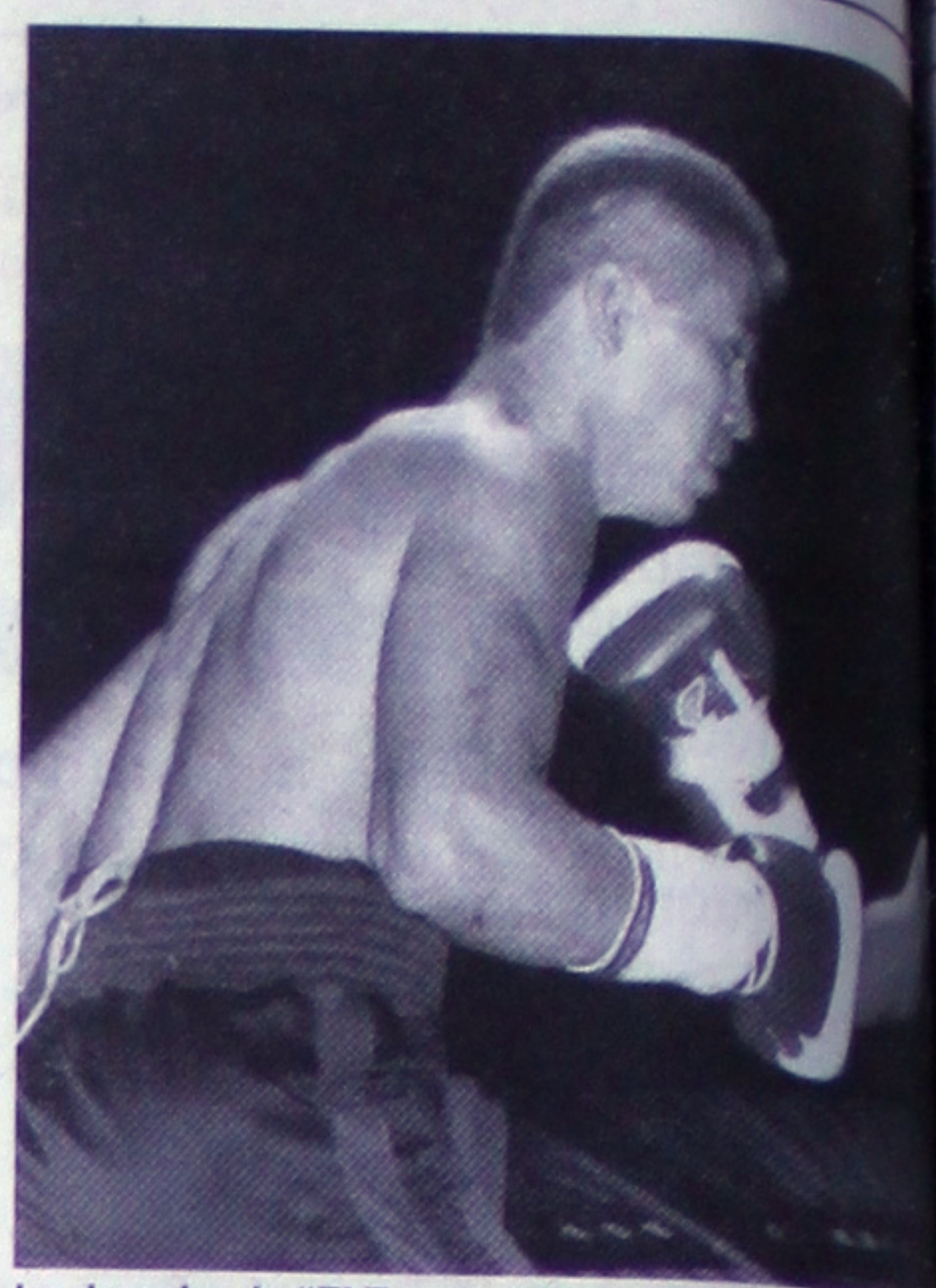

La derecha de "El Tequila" Martínez castigando el ro

Villa Hidalgo, mpio de Santiago, Ixc., Nay.- (19-Septiembre-2005) Entradón en el casino Charro fue el que hicieron los aficionados al deporte de las Orejas de Coliflor la noche del sábado para presenciar la magna función de box organizada por el grupo Solidario Telesecundaria que preside el profesor Miguel Ángel Mu Rivera y el empresario Agustín Mu Rivera efectuada la noche del sábado que dejó buen sabor de boca por la calidad de las peleas, saludando además a la afición la boxeadora Ana Lucía "Traviesa" Ávalos que recientemente se enfrentó a Jazmín "rusita" Rivas en Ciudad Obregón, Sonora, esta última retadora oficial de Kwang Ok Kim, campeona mundial de peso gallo CMB

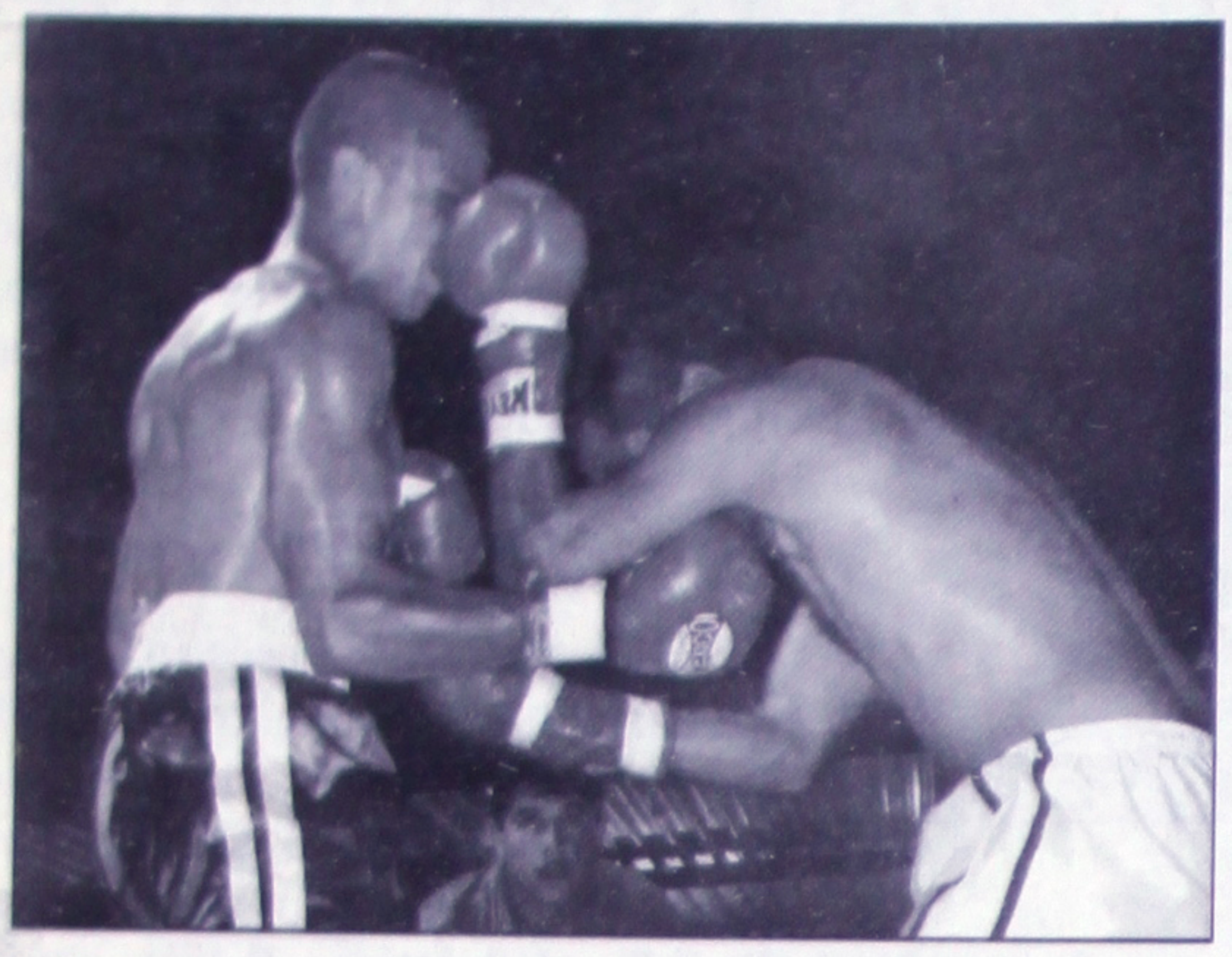

PLEITO ESTELAR EN PESO WELTER, KO AL "CANALERO"

Fernando "El Canalero" Cabrales subió al cuadrilátero con el deseo de terminar rápido la pelea, pero se topó esta vez con un experimentado Crispín "El Tequila" Martínez que lo dejó mostrar sus armas en el primer asalto y con rápidas combinaciones en ráfaga, el ídolo de Villa Hidalgo mostró fortaleza aunque el tapatío, dirigido desde la esquina por el viejo lobo del boxeo, Chuy Plascencia estuvo esperándolo, sin soltar las manos y para el segundo rollo lo mandó a pararse al centro del cuadrilátero para intercambiar metralla, sacando parejos los números del jueces.

El "Canalero" Cabrales ve como le entra el oper de izquierda

En el tercer round, "El Tequila" Martínez ya conocía el poderío y las armas del "güero canalero" Cabrales y el tapatío empezó a golpear abajo, buscando la región hepática con ganchos y volados de derecha con el oper de izquierda, adueñándose del control de la pelea, aparte de que mostró sus mañas cuando le dio un golpe de conejo al nayarita, quien se dolió de ese porrazo ilegal, aunado a que la condición física no fue la suficiente.

En el último rollo del combate, cuarto asalto, el "canalero" Cabrales quiso recuperar el control del pleito, intercambiando obuses de todos calibres en corto, pegado a las cuerdas en la esquina del "tequila" Martínez, pero este una vez más volvió a sacar su calidad y experiencia y prendió al villahidalguense con un oper de derecha, directo a la mandíbula, poniéndolo en malas condiciones; se fueron al otro extremo del ring y el pupilo de Chuy Plascencia empezó a meterle los golpes en ráfaga, mostrándose indefenso el "Canalero" y de inmediato el réferi Adrián Mejía Góm
pelea a los 2 minut

El réferi Adrián Mejía paró la contienda

PANCHITO SIERR
T

En el combate semi
Francisco "Panchi
profesional no tuvo
por decisión técnica
Carlos Sánchez, un
boxeo pero que al pr
del medallista olímp
rollo buscó hacer su
le quitaron un punto
dar un golpe prohibid

El tapatío intentó e
madrugar a Panchito
pupilo de Lorenzo
respondió con rectos
duro castigo y para el s
el intercambio Panchi
a Sánchez en dos ocas
soltar el golpe definiti

En el tercero, último
Panchito Sierra siguió
de derecha e izquierd
golpe, directo al ojo y
acusó los efectos con
subiendo el médico d
dando por terminado
de los jueces fue decisi
con 37 segundos.

RESTO DE LA FUN
"CHICAGO

En la pelea especial
cuatro rounds. Otro pu
Jonathan Arias ganó p
Pedro "Bailarín" Aréval
35. en otro pleito, Ricard
no tuvo problemas y
Alberto "El Guarura" Góm
minuto con 48 segundos
la pelea para abrir el pl
welter, el boxeador de
Guzmán ganó por decisi
Luis Gómez con una pun

Panchito Sierra -der- tuvo buen debut

CENTRO BOTANERO
" EL CENTENARIO "
100 % FAMILIAR
BOTANAS
CAMBIO DE ADMINISTRACION
BOTANAS
Y TE OFRECE :
BOTANAS
GRAN VARIEDAD DE RICAS BOTANAS
Y PLATILLOS PREPARADOS
CON TODO EL SABOR DE ACAPONETA
NO FALTES, TE ESPERAMOS !!!
PRECIOS ESPECIALES POR GRUPOS DE 10
ATENDIDO POR PERSONAL DE ACAPONETA
BOTANAS
BOTANAS
BOULEVARD TEPIC-XALISCO No. 642 A CUADRA 1/2 ANTES DEL PERIFERICO TEPIC

Megacable DIGITAL
te va a apantallar
con la mejor programación infantil
Disney Channel ¡Toda la magia! En Servicio Básico
Cartoon Network El mejor lugar para Cartoons
Nickelodeon ¡Diversión alucinante!
Discovery Kids ¡Aprender nunca fue tan divertido!
Jetix ¡Acción y emoción!
Boomerang Las clásicas de siempre
Nick Gas ¡Sólo Concursos!
Animal Planet ¡Animales todo el tiempo!
desde $159.00 al mes*
Que no se te olvide, Megacable te ofrece:
- Programación independiente en todas tus teles
- Calidad digital en audio y video
- Guía de programación interactiva en pantalla
- Canales PPV All day ticket
Contrata Megacable por sólo $100.00
MEGACABLE Conectados a tu vida
211 85 55
CIS CENTRAL: Magnolia #212 Col. San Juan Tepic, Nay.
CIS SAN RAFAEL: Av. del Valle #133 Planta Baja
CIS CENTRO: Zacatecas #83 Col. Centro Planta Baja
CIS XALISCO: Hidalgo # 19 Col. Centro
*Aplican Restricciones. Tarifa Pronto Pago. Los canales pueden variar de acuerdo al servicio contratado. Promoción válida hasta el 31 de Mayo del 2005.

An pientazo en el estadio “Revolución”....

Verdes Liquidó 2-1 a Tonalá

icial a pretar la lida de l “jarros” Tonalá, uya línea efensiva atinaba olamente mandar elotazos n largos espejes tando de acudirse presión ercida por artillería erde y Héor Ismerio esbordaba a toda elocidad r el lado zquierdo, etiéndose la línea de fondo

azo de larga istancia

para meteros centros en diagon y a los 34 minuts en un contragolp el portero lo derrib dentro del área ra que se marcara el penal, mismo qe ejecutó muy suave sin fuerza, Edwin Giovanni Ferrel, recstando a su derecha el uardameta Marcos Gurra.

Para la senda parte, los stiaguenses todavía eron con mayor ejundia al ataque y de plano Tonalá e dedicó a meter el camión atrás, solo sobre el final, con el marcador 0-2 en contra, a dos minutos de que se pitara el término del choque consiguieron el gol de la honra, pero todo el tiempo fueron sometidos a intensa metralla y gracias a los buenos oficios del arquero tapatío el marcador no fue más abultado.

nplieron

LOS GOLES

MINUTO 51, 1-0

Panzas Verdes hizo futbol de orquesta, “tuya, mía, tócala”, y mareó a los “jarros” de Tonalá en su propio terreno cuando Luis Alfonso Árcega filtró la pelota al área jalisciense y en un palmo de terreno Marcos Gerardo Jaime se quitó con precisas gambetas la marca de tres defensas para sacar un fogonazo que entró por abajo, pegado al poste izquierdo y la pelota estremeció la red.

Marcos Jaime abrió el marcador

MINUTO 63, 2-0

Nomás faltaba el camión en la portería de Tonalá, se defendían como podían, Federico Langárica Chavarín en la tribuna arengaba a los santiaguenses y en dominio total, aprovechando su experiencia, Daniel Flores Navarro, ex de Chivas SuFaCeN, el famoso “Yuca”, desde 25 metros fuera el área mandó un cañonazo impresionante haciendo inútil la intervención del portero que vio angustiado como la pelota se clavó en su ángulo superior derecho.

MINUTO 88, 2-1

En un descuido de la zaga de Panzas Verdes porque se fueron alegres al ataque a tratar de aumentar el marcador, Tonalá logró el gol de la honra, por el centro se fue Enrique Legarreta y sobre la salida del guardameta santiaguese tocó por debajo para enviar el balón a la red.

ARBITRAJE Y ALINEACIONES

Buen trabajo del árbitro central, Luis Fernando González Villa, siempre cerca de la jugada; asistido por Luis Enrique Saldaña y Marco Aguilar Montes de Oca y bajo sus órdenes los equipos alinearon así:

Panzas Verdes Ixcuintla: Adán Casas Corona, Lucio Rodríguez, César Gutiérrez, Jesús Mercado, Héctor Manuel Ismerio, Luis Alfonso Arcega, Emilio González Villa Daniel Flores Navarro, Marcos Jaime, Edwin Ferrel y Cristian González. En el segundo tiempo entró Marco Antonio Díaz. D.T. Levy Flores.

Tonalá: Marcos Guerra, Carlos Ibarra, Oscar Ortega, Guillermo Morales, Juan Saldaña, César Lara, Julio Armas, Javier Otero, Fernando Venegas, Enrique Legarreta y Vicente Hernández. DT Jesús Marquez Rubio.

OdeM
MENSAJERIA Y PAQUETERIA
Nacional e Internacional

PRINCIPALES DESTINOS
Aguascalientes, Ags.
Cd. Delicias, Chih.
Cd. Guzmán, Jal.
Cd. Juárez, Chih.
Colima, Col.
Chihuahua, Chih.
Durango, Dgo.
Guadalajara, Jal.
León, Gto.
Monterrey, N.L.
Manzanillo, Col.
Matamoros, Tamps.
México, D.F.
Puerto Vallarta, Jal
Reynosa, Tamps.
Saltillo, Coah.
Torreón, Coah.
Toluca, EdoMex
Zacatecas, Zac.

SERVICIOS
Flete por cobrar
Recolección y entrega a domicilio
Ocurre
Valor declarado
Fleje

SERVICIO EXPRESS A:
Guadalajara, Jal. el mismo día

AV. INDEPENDENCIA S/N (FRENTE A LA PLAZA DE TOROS DE DON ANTONIO)
COL. LOS LLANITOS, TEPIC, NAYARIT TELÉFONO 311- 214-4606 Y EN LA
CENTRAL CAMIONERA EN TAQUILLA DE OMNIBUS DE MEXICO

verdaderos campeones del mundo
es Riders... el espectáculo más extremo del año
Freestyle MX
JR méxico 2005
lartes 11 Oct.
20:30 hrs
aza de Toros de Don Antonio
BOLETOS
onda Av. Allende
estauran Antares
Inf. (311) 214 94 12
Meridiano
espuma
Modelo especial
Megacable
HONDA
Antares
Domino's Pizza
prolong
Coca-Cola
Tarasca Fundación
FullColor
IMPRESION Y ROTULACION DIGITAL

Recordando a Marco

Con un Cuadrangular de Softbol

Mario Anguiano

Tepic, Nay. Septiembre 19-005.- El viernes por la tarde en la Unidad Deportiva "Santa Teresita" se recordó al Senador y Líder de la CTM Marco Antonio Fernández Rodríguez que falleciera lamentablemente hace ya dos años.

La ceremonia de Inauguración con sus respetivos motivos fue presenciada por un buen número de aficionados, no cabe duda que el Diputado Alberto Acebo tiene poder de convocatoria, equipos como "Diablos Rojos", CNOP, Miñón y Del Valle estuvieron presentas y fueron muy respetuosos a la hora del recuerdo de Marco.

Personalidades de la política estuvieron presentes como es el caso del Profesor Fortunato Guerrero y Humberto Figueroa, también la família de Marco Antonio Fernández y amigos, muchos amigos, el Profesor Acebo fue muy claro en su mensaje de recuerdo.

La parte dramática fue cuando el señor Leopoldo Moisés Lomeli realizó el "Toque de Silencio", hasta la piel se ponía de gallina, la ceremonia tuvo dentro de su sencillez los ingredientes necesarios para recordar con afecto a Marco Antonio Fernández, personaje que lo tenía todo para dirigir los destinos de Nayarit, la muerte se lo impidió.

Diablos Rojos, dieron la pelea.

Recuerdos en los pechos de todos, era para Marco Antonio

2005/09/16 16:13
Equipo de la CNOP, barredora.

Con mucho respeto se recordó al Senador

2005/09/16 17:24
Momento que erizó la piel, cuando el corneta tocó "Silencio"

ASTRO
SOCCER CLUB
Piensa rápido... Piensa en ser un astro

CALZADA INDEPENDENCIA 224 TEL. 210-5892 TEPIC, NAYARIT

Convoca: A todos los deportistas en general a participar en nuestros diferentes torneos de futbol rápido en las siguientes categorías:

INFANTIL, JUVENIL, SUB-17, SUB-20, FEMENIL, INTER PREPAS, NOCTURNA, EMPRESARIAL, 2A FUERZA, VETERANOS, SABATINA, DOMINICAL, PREMIER Y LIBRE ESPECIAL

O ven a disfrutar del mejor torneo de futbol rápido de Nayarit
"COPA CONVIVENCIA VERANO 2005"

PREGUNTA POR NUESTRAS PROMOCIONES
Contamos con la mejor cancha de futbol rápido de Tepic
(Con medidas oficiales)

Modelo especial
GRAN REAPERTU

VEN A DISFRUTAR DEL NECTAR DE...

LAS MARGARITAS

Nueva Administracion

Naturalmente Un Paraiso

SABADO 10 DE SEPTIEM

A PARTIR DE LAS 12:00 DEL DIA

CARR. LIBRE A SAN CAYETANO
ENTRONQUE A LA AUTOPISTA

Luis Alberto:

os recordando a nuestro amigo Marco Antonio”

Mario Anguiano

Tepic, Nay. Septiembre 19-005.- Buena la idea y el poder de convocatoria que tuvo el Profesor Luis Alberto Acebo cuando decidió recordar a Marco Antonio Fernández Rodríguez organizando un Torneo Cuadrangular de Softbol, mismo que se llevó a cabo la tarde del viernes 16 de Septiembre en la cancha para béisbol infantil de la Unidad Deportiva "Santa Teresita", al respecto platicamos con el Profesor Acebo, hoy flamante Diputado de la actual Legislatura.

Profesor, una buena manera de recordar a Marco Antonio es haciendo deporte.

"Definitivamente Mario, nosotros que estuvimos muy cerca de nuestro amigo Marco Antonio Fernández, estamos reunidos este día 16 de Septiembre un grupo de amigos para honrar su memoria, claro que esta va a ser una fiesta familiar, independientemente que hoy por la mañana hubo unos eventos, una ofrenda floral, una Misa, también nosotros queremos conmemorarlo con este Cuadrangular de Softbol, Marco Antonio era una persona a la que le gustaba mucho el deporte, lo impulsaba en el Sindicato del Suterm, sobre todo el fútbol, pero también lo hacía con el béisbol y el softbol, el día de hoy con este sencillo pero muy significativo Cuadrangular vamos a honrar la memoria de nuestro amigo Marco Antonio"

Sigue vigente este deporte.

"Desde hace unos 7 retomamos una interesante etapa del softbol, tiene raíces e historia muy importante aquí en Nayarit este deporte, tuvo un equipo de "Coritas" que fueron Campeonas Nacionales, el softbol se juega en todo el País, en Nayarit no se jugaba entonces ha habido etapas, hace 50 años hubo una etapa, hace unos 10 o 12 años floreció, luego siguió un espacio en que no hubo nada, lo retomamos formando una Liga en la cual tenemos fases regulares, hacemos dos Torneos, uno en Octubre ya que terminan las lluvias y otro por allá en Febrero, tienen duración de 3 o 4 meses, tenemos un total de 38 equipos, hemos estado fomentando este deporte, el requisito es que jueguen solo softbol y admitimos beisbolistas que sea de segunda y tercera fuerza, que no sea de primera fuerza para que sea más pareja la competición, hay ciertas diferencias entre un deporte y otro, es un deporte muy peculiar y lo estamos practicando continuamente"

La liga sigue.

"Sí, está por salir la convocatoria, este es el calentamiento previo, el primer sábado de Octubre arrancamos con la Inauguración, jugaremos por las tardes en la "Santa Teresita" porque también aquí se juega el béisbol, se ha logrado, gracias al compañero Ney que haya alumbrado y podemos jugar por las noches, utilizamos dos campos en la cancha de béisbol y esta, jugamos al mismo tiempo en 3 campos, son suficientes, esperamos con la llegada de Ney poner en marcha el estadio Municipal de béisbol, aquí estamos promoviendo este deporte que es muy familiar"

Gracias Profesor.

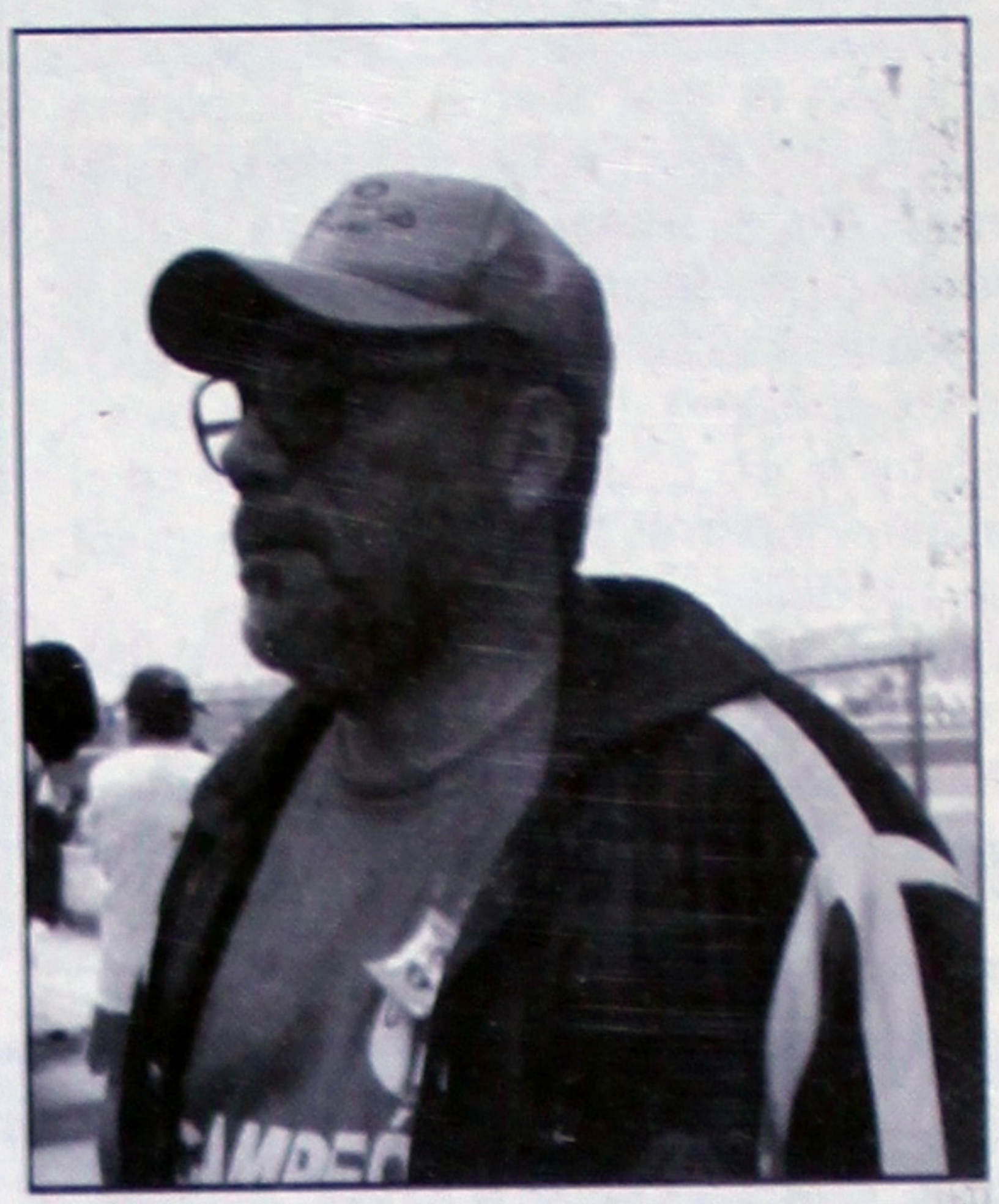

Recordando a Marco y promoviendo el Softbol, es Luis Alberto Acebo.

Pronósticos®
GANAS TÚ, GANAMOS TODOS.
QUALITY MANAGEMENT SYSTEM CERTIFIED BY DNV ISO 9001:2000

Nuevo PROGOL®

RESULTADOS CONCURSO 1331

	14	
4	13	$124,417.30
48	12	$9,479.41
473	11	$761.83
3,469	10	$102.47

1	TOLUCA	ATLAS
2	JAGUARES	MONARCAS
3	ATLANTE	MONTERREY
4	DORADOS	VERACRUZ
5	TIGRES	CRUZ AZUL
6	GUADALAJARA	NECAXA
7	U.N.A.M.	PACHUCA
8	U.A. DE GUAD.	AMERICA
9	SANTOS	SAN LUIS
10	CADIZ	VILLARREAL
11	ESPAÑOL	REAL MADRID
12	MALLORCA	REAL SOCIEDAD
13	A. DE MADRID	BARCELONA
14	OSASUNA	SEVILLA

L L V L V V V V L E L L L L
1 2 3 4 5 6 7 8 9 10 11 12 13 14

TOTAL DE PREMIOS
$1'635,184.77

PRÓXIMO CONCURSO 1332
Bolsa garantizada a 1er. Lugar.
$3.5 millones

1	CRUZ AZUL	DORADOS
2	MONTERREY	TIGRES
3	MONARCAS	U.N.A.M.
4	VERACRUZ	SANTOS
5	ATLAS	JAGUARES
6	SAN LUIS	GUADALAJARA
7	AMERICA	NECAXA
8	U.A. DE GUAD.	TOLUCA
9	PACHUCA	ATLANTE
10	BETIS	BARCELONA
11	CELTA	SEVILLA
12	ESPAÑOL	VILLARREAL
13	ZARAGOZA	D. LA CORUÑA
14	D. ALAVES	REAL MADRID

PUNTOS AL 15 DE SEPTIEMBRE DE 2005

¡Ya está a la venta!
✓Nuevo Premio a 5º lugar con 10 aciertos
✓Precio de la quiniela sencilla $10 pesos
LA VENTA DEL CONCURSO 1332 CIERRA EL VIERNES 23 DE SEPTIEMBRE A LAS 20:45 HRS.

TRIS® Por cada peso gana hasta $5,000

	Números ganadores	ganadores	premios
extra No. 9603	9 5 3 9	3,379	$308,794.46
clásico No. 9604	6 3 9 2	3,109	$394,053.99

Aviso importante Los premios mayores a $3,000.00, se pueden cobrar en los bancos Scotiabank Inverlat y Santander Serfin.

$80 millones PRÓXIMO SORTEO Melate® revancha

Melate® RESULTADOS Sorteo 1856 del domingo 18 de septiembre de 2005
7 13 15 21 28 34 6

LUGAR	ACIERTOS	GANADORES	PREMIO INDIVIDUAL
1er.	6 NÚMEROS NATURALES		
2do.	5 NÚMEROS NATURALES Y EL ADICIONAL	7	$68,147.66
3er.	5 NÚMEROS NATURALES	242	$3,379.22
4to.	4 NÚMEROS NATURALES Y EL ADICIONAL	241	$565.54
5to.	4 NÚMEROS NATURALES	5,675	$132.09
6to.	3 NÚMEROS NATURALES Y EL ADICIONAL	4,885	$64.51
7mo.	3 NÚMEROS NATURALES	64,111	$21.50
		TOTAL DE GANADORES 75,161	TOTAL DE PREMIOS $3'874,228.60

PRÓXIMO SORTEO $31 millones

revancha® 4 15 22 31 33 39

LUGAR	ACIERTOS	GANADORES	PREMIO INDIVIDUAL
1er.	6 NÚMEROS NATURALES		
2do.	5 NÚMEROS NATURALES	47	$18,777.39
3er.	4 NÚMEROS NATURALES	2,232	$237.24
4to.	3 NÚMEROS NATURALES	38,442	$10.75
		TOTAL DE GANADORES 40,721	TOTAL DE PREMIOS $1'825,308.51

PRÓXIMO SORTEO $49 millones

Resultados Sorteo No. 1533 CHISPAZO
2 6 16 20 24
La bolsa siempre se reparte

LUGAR	ACIERTOS	GANADORES	PREMIO INDIVIDUAL
1er.	5 NÚMEROS	6	$33,419.08
2do.	4 NÚMEROS	452	$510.11
3er.	3 NÚMEROS	9,180	$21.68
4to.	2 NÚMEROS	65,259	$6.00
		TOTAL DE GANADORES 74,897	TOTAL DE PREMIOS $956,401.60

Visita nuestro sitio www.pronosticos.gob.mx. Teléfonos para atención a clientes 55-63-90-00 ó 01800-502-32-51, de lunes a viernes de 8:00 a 17:00 hrs.

AUTOMOTORES SIERRA

Automotores Sierra, S.A. De C.V.

Envía con cordial afecto una felicitación

Lic. Ney Manuel González Sánchez

Por su Toma de Protesta como
Gobernador Constitucional Del Estado de Nayarit

Septiembre 19, 2005

Suman Galácticos tercera derrota conse

Pierden ante el Espanyol 1-0 en partido de la fecha 3 de la Liga Española

Agencias.- El Real Madrid, con la pólvora mojada, sufrió el domingo su tercera derrota consecutiva y segunda en fila en la liga española, al sucumbir 1-0 en su visita al Espanyol.

Un gol de cabeza de Daniel Jarque a los 68 minutos le dio la victoria al Espanyol en el estadio olímpico de Montjuic. Pero fue un gol que dejó dudas.

El árbitro Rodríguez Santiago dio por bueno el tanto marcado por Jarque tras un tiro de falta lanzado por Iván de la Peña, cuando los jugadores del Madrid pensaban que la jugaba estaba anulada.

Segundos antes, el jugador de Espanyol Alberto Lopo había caído en el área ante falta del zaguero madridista Sergio Ramos y el árbitro había indicado penal. Sin embargo, al ver que el remate de Jarque se había convertido en gol, el colegiado lo dio por bueno.

También el domingo, Getafe derrotó 4-3 al Alavés; Cádiz y Villarreal empataron 1-1; Osasuna superó 1-0 a Sevilla; Racing le ganó por la mínima diferencia al Celta de Vigo; Málaga venció 2-1 a Athletic de Bilbao; y Betis-Zaragoza igualaron sin goles.

Durante la primera mitad, Real Madrid disfrutó de más ocasiones de gol, pero sus delanteros estuvieron sin puntería.

Los merengues acabaron el partido con nueve hombres en la cancha por las expulsiones de Ramos y el delantero brasileño Julio Baptista.

Ramos se fue
cometerle una
su segunda
en tiempo de
la roja directa
sobre Jonathan
A las dudas
del entrenador
Luxemburgo,
cuestionado por
resultado, la
español y terce
cuenta la sufrida
la Liga de Campe
En el resto de parti
goles de la tercera
a Alavés y Getafe.
Abrió la cuenta
Nené a los 8
máxima cometida
Matellán sobre
minuto después
falta consiguió el

Nuevamente, Nené
14. Iván Sánchez Rico
pase en profundidad
Con el exterior de la
``Riki", definió y
Getafe (39).
El cuarto gol del Getafe
directo que convirtió
Mariano Andrés
después, el árbitro
a Alavés y Nené
encuentro. En el
a Athletic de Bilbao y
hicieron esperar hasta
el fallo de la zaga
Málaga. Ya en el
defensa vasco Jésus
de cabeza, pero el
minutos. El centrocam
marcó el de la victoria
El volante argentino
no pudo jugar por
pudo conseguir el
Cádiz. El primer gol
por José Mari Romero
43 Oliverio Alvarez
El gol de la victoria por la
para el Racing de
Francisco Javier
Celta. También por la
Sevilla a Osasuna
David López recibió la
camerunés Pierre Achille

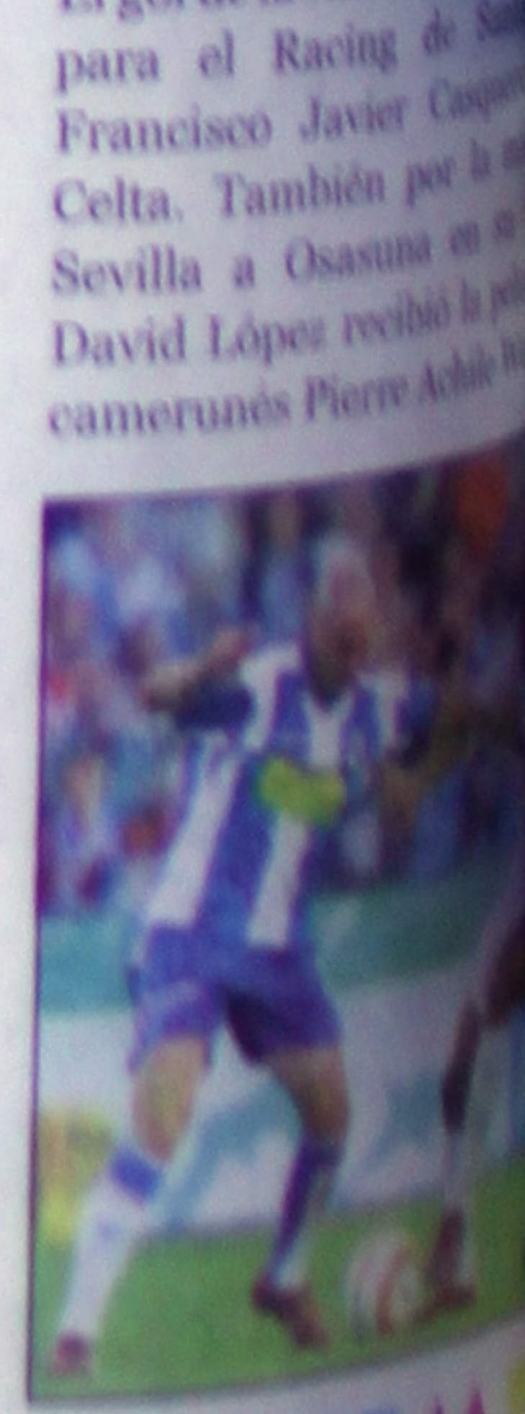

Vuela a las Torres del Ahorro

FARMACIAS GUADALAJARA

Ven y date vuelo comprando
las miles de ofertas que tenemos para tí.

siempre ahorrando
siempre contigo!

Super Farmacia

Medicina

45% DE DESC.

AFRIN LUB EX HUMECT SPY
adulto de 20 ml.
Precio Normal $ 53.00
Precio con Desc. 29.00

ONE TOUCH tiras reactivas
con 50 pzs.
Precio Normal $ 498.33
Precio con Desc. 273.90

BINOTAL
500 mg. c/20 cáps.
Precio Normal $ 112.00
Precio con Desc. 61.60

ANALGEN cólicos
220 mg. c/10 tabs.
Precio Normal $ 29.00
Precio con Desc. 15.90

ISODINE Bucofaringeo
de 120 ml.
Precio Normal $ 108.68
Precio con Desc. 59.80

ARTRIDOL
con 20 cápsulas
Precio Normal $ 311.00
Precio con Desc. 170.90

SEDALMERCK
blister c/20 tabs.
Precio Normal $ 36.70
Precio con Desc. 19.90

LONOL 5%
crema 60 gr.
Precio Normal $ 123.50
Precio con Desc. 67.90

ADEROGYL 15
solución ingerible
1 ámpula de 3 ml.
Precio Normal $ 25.00
Precio con Desc. 13.70

DIMACOL
Pediátrico 60 ml.
Precio Normal $ 70.80
Precio con Desc. 38.90

40% DE DESC.

NEO MELUBRINA
500 mg. c/10 tabs.
Precio Normal $ 32.80
Precio con Desc. 19.70

MELOX PLUS
360 ml. (t/sabores)
Precio Normal $ 55.00
Precio con Desc. 32.90

Manzanilla SOPHIA
gotas 15 ml.
Precio Normal $ 40.00
Precio con Desc. 23.90

TESALON
100 mg. c/20 perlas
Precio Normal $ 107.10
Precio con Desc. 64.20

SINUBERASE
c/48 comprimidos
Precio Normal $ 93.00
Precio con Desc. 55.80

VICK VAPORUB Ungüento
regular 50 gr.
Precio Normal $ 41.63
Precio con Desc. 24.90

35% DE DESC.

TERRAMICINA
oftálmica 10 gr.
Precio Normal $ 40.89
Precio con Desc. 26.60

ENSURE ó ENSURE Plus
236 ml. (t/sabores)
Precio Normal $ 39.05
Precio con Desc. 25.40

AMOXIL
suspensión pediátrica
250 mg. 75 ml.
Precio Normal $ 90.80
Precio con Desc. 58.90

CONTAC Ultra
con12 tabletas
Precio Normal $ 31.61
Precio con Desc. 20.50

RUBITUSSIN
blister pastillas
(t/sabores)
Precio Normal $ 13.50
Precio con Desc. 8.80

ALIVIN Plus
adulto 5 ml. ámpula
Precio Normal $ 33.26
Precio con Desc. 21.60

EUGLUCON
5 mg. c/50 tabletas
Precio Normal $ 121.30
Precio con Desc. 78.80

LOTRIMIN
crema 30 gr. tubo
Precio Normal $ 55.00
Precio con Desc. 35.70

MICROLAX
450 mg. c/4 enemas
Precio Normal $ 57.22
Precio con Desc. 36.90

Descuentos ó promociones efectivos sobre precio normal en etiqueta. Máximo 2 productos por cliente ó agotar existencias. Vigencia del 19 al 22 de Septiembre del 2005.

www.farmaciasguadalajara.com

¡ya somos 3!
FARMACIAS GUADALAJARA
aquí en Tepic

EMILIANO ZAPATA
Pte. No. 79-A Centro
Tel. 16-71-10

LERDO DE TEJADA
No. 168 Poniente
Tel. 16-67-10

* AV. DE LA CRUZ
No. 47
Tel. 10-04-03

Visita nuestra nueva sucursal
¡es la primera!
Aquí en Tecuala, Nayarit
en:
Calle México #107,
Zona Centro

Calle México #107

Super Farmacia

Meridiano
COMERCI@L
Lunes 19 de Septiembre de 2005
email:ventas@meridiano.com.mx
☎ 214-3626 EXT. 119, 125, 128, 109 y 201 ☎ 214-3809
Independencia 335 Fracc. Las Aves / Meridiano del Centro Av. Zacatecas

uras
cas
AERA
210-1597 TODO EN ACERO Y ALUMINIO
ELABORACION Y DISEÑO:
Naves industriales
Techumbres en gral.
Puertas
Ventanas
Canceles
ADORNOS EN FIERRO FORJADO:
ESPECIAL EN PRODUCCION A VOLUMEN
OGOS: AV. INDEPENDENCIA 310-A OTE. Y EN AV. AGUAMILPA 234 CD. INDUSTRIAL

JAL CAJA
.Com
Desde: $ 2500.00
Netos (1)
usuarios satisfechos nos recomiendan
NAL PROBADA PARA SU NEGOCIO
MOSTRACION GRATUITA!
desde su Celular GSM (2)
o vendido
Venta
(3)
capacitación
os desde cualquier formato
servidor basado en Microsoft SQL Server (MR)
(1) Versión lite
(2) Con servicio de Internet activado
(3) En versión empresarial
Si tiene de 1 a 1000 Pc's en su empresa, Visual Caja es la solución

Compusistemas
(311) 213-79-62
Zacatecas 369 sur
Col. San Antonio
Tepic, Nayarit

Y ENERGÍA SOLAR

DIVISIÓN BIOMÉDICA

CORPORATIVO INDUSTRIAL
CHROTAMI
SA DE CV

Venta, reparación y servicio a equipos médicos y ambulancias

- Equipo de rayos X
- Ultrasonidos
- Electrocardiografos
- Colposcopios
- Ambulancias
- Diseño y construcción de paneles solares
- Control y automatización con PLC
- Sistema de tierras y aparta rayos

SAN FRANCISCO Nº 230 COL. H. CASAS
TEL. FAX (311) 217-8037 CEL. (311) 1050-727 Y 266-4371

NERAL ESPECIALIZADA
LAPAROSCOPIA Y NUTRICIÓN ARTIFICIAL
Adrián Cervantes Abrego
RUGÍA DE HÍGADO PÁNCREAS Y VÍAS BILIARES DE LA ASOCIACIÓN
ÑOLAS DE CIRUJANOS EN BARCELONA ESPAÑA
MPLEJA Y
AS GRAVES
PECIALIDADES CENTRO MÉDICO
S" ESPECIALISTA EN CIRUGÍAS DE URGENCIAS
RAVES "NUTRICIÓN ARTIFICIAL
ES
FAGO,
D,
AR
RTAL
CACIONES

CIRUGIA LAPAROSCOPICA
CIRUGIA DE URGENCIAS
LAS 24 HORAS
URGENCIAS
214-00-83
hotmail.com
CEL. 044-311-220-0010
LO NO. 41-4 CENTRO QUIRURGICO SAN RAFAEL
LE TELS. (0 311) 210-04-64 Y 210-04-65
SIN COSTO 01800-58-10-972

Meridiano
Comercial
2-14-38-09
2-14-36-26
2-10-32-11
2-10-32-13
2-10-32-14
Ext: 109, 119, 125 y 201
LLAMENOS!!!

Colchomundy

Aprovechen !!!
No necesita voltearse
Stelaris Lone Star

Colchón Ortopedico con SUPER colchoneta

Tamaño	Contado	12 Meses*
Individual	$1,480	$ 145
Matrimonial	$1,860	$ 183
Queen	$2,200	$ 217
King	$2,700	$ 266

Promocion valida hasta el 18 de Septiembre del 2005 o agotar existencias.
*12 mensualidades pagando con su tarjeta de credito Bancomer, Banamex o Santander Serfin, se aplican restricciones

Av. Victoria # 214 pte.
entre Leon y Queretaro, Centro
Tel. 217-17-07

Av. Allende # 641 pte.
a dos cuadras de los estadios
Tel. 216-88-88

Av. Jacarandas # 114
entre Amapa y Acacia, Col. San Juan
Tel. 214-44-40

Contamos con Sistema de apartado.

LIMENTO PARA PERRO
100% COMPLETO Y BALANCEADO
SERVICIO A DOMICILIO A PARTIR DE 5 KG O POR BULTO DE 25 KG.

BULTO DE 25 KG.		BOLSA DE 5 KG.
MAX P	$175.00	$40.00
DELI P	$245.00	$55.00
DELY PUPPY	$285.00	$65.00

VENTA DE MAYOREO Y MENUDEO
max pet
SOLICITO DISTRIBUIDORES EN EL ESTADO
Tel. (0 311) 217-50-26, 217-50-28, 217-50-30
Email.toscanov@gmail.com

ntaja a tu negocio
En Seguridad Digital

DO BINARIO
undobinario.com.mx
En GPS y ópticos
Ote. Aviación Te 210-4155

SUPER TACOS "EL BIRRIAS"
HIGIENE SABOR Y PRESTIGIO
=SERVICIO A DOMICILIO=
(311) 217-1704
HORARIO 7:00 am a 4:00 pm
* Birria por kg o por orden * En Tacos, * Burritos * Carne asada * Menudo * Tortillas hechas a mano * Tortas * Hamburguesas * Sincronizadas * Quezadillas * Tostadas * Desayunos
CONTAMOS CON SERVICIO PARA EVENTOS
Querétaro 277 Nte. Col. Centro Tepic, Nayarit

AUTOESCUELA
☎ 216-61-88

¡Por una mejor conducción!
INCLUYE: CONSTANCIA PARA TRAMITE DE LICENCIA, ALTA VELOCIDAD, CURSOS INCLUSIVE SABADOS Y DOMINGOS
Damos clases a menores de edad

MUEBLERIA *La Colonial*
Su mueble elegante en movimiento
Proveedora de muebles en madera fina
- Puertas de tambor
- Puertas principales
- Ventanas
- Closets
- Escaleras
- Cocinas

Realizamos cualquier diseño en muebles e instalación
Aceptamos todas sus tarjetas de crédito
12 meses sin intereses con su tarjeta BANCOMER y tarjeta SANTANDER SERFIN
Av. Jacarandas No. 211 Esq. Cedro Col. San Juan Tepic, Nayarit Tel. 214.5958

kyy Blue $166.00
Brandy Magno $17.00
Herradura Antiguo 1lt $200.00
TEQUILA HERRADURA
Voka Skyy $10.00
Redbull $18.00

DISTRIBUIDOR AUTORIZADO
Promocion Pague 2 y Llévate 3 Jimador Rep. de 1lt por $ 240.00
Promocion Pague 2 y Llévate 3 Jimador Rep. de 3/4 por $ 194.00
Promocion Pague 2 y Llévate 3 Jimador Bco de 1lt $ 110.00

De Venta en:

Casa del Tequila
Av. Insurgentes # 2282-A
Col. Burocratas Federal
Tel:(311)213-65-01
bodegadetequilas@intepic.com

Bodega de Tequilas
Lerdo # 474 pte
Col. H. Casas
Tel:(311)212-59-24
casadeltequila@intepic.com

ATENCION: Bodas, XV Años y Fiestas llevate TODO el vino que quieras a CONSUMO
Evite Riesgos, Nuestros Vinos son 100% ORIGINALES
Evita el Exceso
Promocion valida hasta agotar existencias

Servicio Mecánico
EXPRESS
Refaccionaria Especialistas en VW
REPARACIÓN GENERAL, AFINACIONES, SUSPENSIÓN, FRENOS, CLUTCHS Y TRANSMISIONES
Atendido por su propietario
J. REYES SALAZAR GUZMÁN
Dátil 278 Esq. Con Acacia Col. Los Sauces Tepic, Nay. Tel. 044311-266-7339

Juan Teelass
y su show musical
Tels: 216-65-70 Cel: 311-246-53-88 Tepic, Nay.

EL UNIVERSO DEL CINE
MMCINEMAS
Consulta, reserva y compra en
www.mmcinemas.com
MIÉRCOLES DE DESCUENTO NO APLICA EN DÍAS FESTIVOS
PRECIOS SUJETOS A DISPONIBILIDAD DE HORARIOS.
CARTELERA SUJETA A CAMBIOS SIN PREVIO AVISO

TEPIC
Ave. Insurgentes # 368 Col. Los Llanitos
Tels: 10-21-61 y 10-21-68 junto a centro comercial SORIANA

1 LOS OSOS DE LA MALA SUERTE B15
3:35 - 5:50
CICATRICES B15
8:05 - 10:10
2 SUPER-ESCUELA DE HÉROES A
4:10 - 6:10 - 8:10 - 10:10
3 TRAVESURAS DE UNA PRINCESA A
3:45 - 5:50 - 7:55 - 10:00
4 EL LUCHADOR B15
3:50 - 6:40 - 9:30
5 LOS HERMANOS GRIMM (DOBLADA) B
4:25 - 7:20 - 9:45
6 TERROR EN AMITYVILLE C
4:15 - 6:10 - 8:05 - 10:00
7 GIGOLÓ POR ACCIDENTE EN EUROPA (SUB) B15
3:15 - 5:00 - 6:45 - 8:30 - 10:15
8 LA ISLA B15
4:15 - 7:10 - 9:45
9 AGUA TURBIA B
3:20 - 5:30 - 7:40 - 9:50

ADMISION	$ 42
1a FUNCION	$ 35
NIÑOS Y 3ª EDAD	$ 35
ESTUDIANTES (SOLO MARTES)	$ 35
MIERCOLES (EXCEPTO DIAS FESTIVOS)	$ 25

katie holmes
travesuras de una princesa
Billy Bob Thornton
Bad News Bears
LOS OSOS DE LA MALA SUERTE
ROB SCHNEIDER
EDDIE GRIFFIN
GIGOLÓ POR ACCIDENTE EN EUROPA
PARA LAS MUJERES EN EUROPA, AHORA EL AMOR ES MÁS BARATO.
UNA NUEVA GENERACION DE HEROES
EL LUCHADOR
HAY HERIDAS QUE DEJAN HUELLAS EN EL CORAZÓN
CICATRICES
YO ♥ LUNES
MMCINEMAS
A ti también te van a encantar los lunes
Adquiere tu boleto presentando tu MMCard y recibirás un cupón para que el lunes tu entrada te cueste sólo $31 con tu MMCard
www.mmcinemas.com

SUPER ESCUELA DE HÉROES (Sky High) 10866-A - TRAVESURAS DE UNA PRINCESA (FIRST DAUGHTER) 10837-A - LOS OSOS DE LA MALA SUERTE (BAD NEWS BEARS) 10927-B15 - CICATRICES 10949-B15 - GIGOLÓ POR ACCIDENTE EN EUROPA (Deuce Bigalow: European Gigolo) 10860-B15 sub) - TERROR EN AMITYVILLE (THE AMITYVILLE HORROR) 10894-C - LOS HERMANOS GRIMM (The Brothers Grimm) 10950-B - EL LUCHADOR (CINDERELLA MAN) 10865-B15 - LA ISLA (THE ISLAND) 10935-B15 -

TELEXTREME
Llamadas de larga distancia
1.50 usa minuto y te regalamos cinco minutos
2pesos llamadas nacionales
Ciber
Páginas web html flash base de datos
Buscas empleo o mejora tus ingresos
(tenemos opciones)
Durango 65B altos Frente Guillén
21-21-julio-05

Contranalisis
Si tu forma de ser no te permite ser felíz, acompañanos a las charlas con entrada libre, donde conoceras de una tecnica revolucionaria, que te va a permitir, que tu mente sea tu amiga, no tu enemiga. CONTRANALISIS charlas todos los jueves de las 17:30 hrs a las 18:30 hrs, Y CURSO DE CONTRANALISIS A LAS 19 HRS LEONARDO STEMBERG Esta en Radio Capital frecuencia 830 am, de las 21:00 a las 24:00 hora local de Lunes a Viernes 01-55-26-23-00-55 Donde puedes comunicarte con el
EL CURSO DE CONTRANALISIS EN TEPIC
Hotel las palomas, Salon el Palomar.
Informes al teléfono 01 800 000 20 20
01-55-52-07-97-43 y al 212 23 49 Tepic
7R-AGO-7R-SEP

CONSTRUTODO
TODO PARA SU CONSTRUCCION
LO TIENE TODO
OFERTAS DURANTE EL MES PATRIO

TINACO 1100 LITROS PLASTINAK $1,150.00

PISO RESIDENCIAL DESDE $57.00 M2

AZULEJO PARA BAÑO DESDE $57.00 M2

RIGUROSO CONTADO (EFECTIVO)
VALIDO HASTA AGOTAR EXISTENCIAS

Distribuidor autorizado FONACOT
JUNTOS SON TU SOLUCIÓN PARA CONSTRUIR ó REMODELAR TU CASA
VISITANOS Y OBTÉN TU CRÉDITO MUY FÁCIL

MATRIZ
MARIANO GARCIA
No. 116 COL. CAMINERA
TELS: 214-95-65

SUCURSAL
Boulevard Tepic-Xalisco # 150
Tel: 214-63-36

SUCURSAL XALISCO
BLVD. TEPIC-XALISCO 44
TEL: 211-15-10

VENDO 5 HECTÁREAS EN TUXPAN NAYARIT
DOY FACILIDADES DE PAGO
O CAMBIO POR TERRENO EN TEPIC
VALOR $120,000
INFORMES 211-37-87, 044-311-262-65-48

BANQUETES
Marbella
La mejor comida casera
Taquizas y cazuelas
El mejor sazón al mejor precio, ideal para: bautizos, cumpleaños, reuniones, aniversarios, cualquier evento.
¡No nos confunda, somos los mejores!
Tels. 219-3471
(311) 262-5946

Inve
Priv
GARANTIA
044 31

Meri
2-14-38-
2-14-36-
2-10-32-
2-10-32-
2-10-32-
Ext: 109, 11
125 y 201

EDUCACION EN MOVIMIENTO
ESTUDIA LA P
EN POCO
-VALIDEZ OFICIAL
-NO IMPORTA EDAD
-SIN EXAMEN DE ADM
-REVALIDACIÓN DE ES
-TE APOYAMOS CON
-CUOTAS ACCESIBLE
¡INSCRIPCIO
AV. DE LA CULTURA 130
ESQUINA RÍO SUCHIATE
COL. FRESNOS

AUTOBUSES CO
NAY
ACN
SE PONE A SUS
CON SALIDA A L
DE MÉXICO Y
DOMINGO A
INFORMES: REPÚBLICA
210-09

MAY
El Hijo de la
Música de
Banda de viento
Grandes orquestas
Onda Grupera
Mariachi
Música versatil
216 98 40
CEL. 044 311 102 12 63
EN TU BASUR

Correduría Púb
FEDATARIO
LIC. MANUEL ALTAMIRANO
TITULAR
Fedatario Público
Agente Mediador
Arbitro Mercantil
Aut. Federal N° 613.94 1997
Patentes N° 0026 y 0324

COMPRO ACCIONES DE TELMEX

PAGO EN EFECTIVO
MEJORO CUALQUIER COTIZACIÓN
LLAME GRATIS 01-800-719-96-71
01-ENE-2006
ABSOLUTA SERIEDAD

AVISO IMPORTANTE

A TODOS LOS ENFERMOS QUE SE ENCUENTRAN EN LARGA ESPERA PARA CIRUGÍA DE PRÓSTATA, RIÑON, O CUALQUIER OTRO PROBLEMA

CLÍNICA SANTA MARÍA LE OFRECE LA SOLUCIÓN INMEDIATA CON EL COSTO MAS ACCESIBLE

Clínica Santa María
CON LAS INSTALACIONES Y EQUIPO MAS MODERNO

12 DE OCTUBRE 566
(FRENTE A NORMAL SUPERIOR)

Tel. 213-13-99, 213-82-77

"Organo Musical"
SAGITARIO´S
Para todo tipo de eventos:
Bodas, XV años, Graduaciones...

RANCHERAS
BOLEROS
TROPICAL

NORTEÑAS
MARIACHI
CUMBIA

Llame y reserve con tiempo para dentro y fuera de la ciudad
Cel (044 311) 246 26 36

Tepic, Nay.
Promoción
$300.00
COSTO POR HORA

15-SEP 15-OCT

BANQUETES

Banquetes THE GARDEN

- Bodas
- 15 años
- Renta de manteleria
- Servicios de meseros

THE GARDEN
2-13-35-95

- Iluminación de lumbre
- Fuentes de ponche
- Espejos de fruta
- Grupos musicales
- Decoración con palmas

AV. REVOLUCIÓN SOCIAL # 533 COL MENCHACA
EN LA CONTRATACIÓN DE TU GRADUACIÓN
¡TAQUIZA GRATIS!

LA MARCA DE MÉXICO

No Compes por Catalogo y Esperes hasta 4 Meses por tu Motocicleta
CONTAMOS CON DISPONIBILIDAD INMEDIATA

Enganche
UINCENAS
ARA PAGAR

Desde $364
Quincenales

SUPERSPORT
Desde $656
Quincenales

www.dinamotos.com
01 800 7 346260

-A, Col. San Antonio
z y Colima ,Tepic, Nayarit
Fax. 01 (311) 2 10 35 17

ERTO VALLARTA
.Perú No. 1086, Col. 5 de Diciembre, entre República
Chile y República de VenezuelaPuerto Vallarta, Jal.
. 01 (322) 2 22 82 57, Fax. 01 (322) 2 22 81 74

IXTLÁN DEL RIO
Hidalgo No. 556, Col. La Moderna,
Ixtlán del Rio Nayarit ,Tel. 01 (324) 2 43 55 13

DR. ENRIQUE PEINADO R.

MEDICO MILITAR

COSMIATRÍA DERMATOLÓGICA
ENFERMEDADES DE LA PIEL
MEDICINA ESTÉTICA
TRATAMIENTO MÉDICO Y ESTÉTICO DE:

ACNÉ

LE AYUDAMOS A ELIMINAR:
- ABCESOS DE ACNÉ
- QUISTES
- CICATRICES
- MANCHAS
- PIEL GRASOSA Y POROS ABIERTOS

antes

Después

EL INICIO DE LA MEJORÍA LO NOTARÁ A PARTIR DE LAS DOS SEMANAS DE TRATAMIENTO

TRATAMIENTO GARANTIZADO
CED. PROF. 918711 SSA DRS/AN/486/03

MULTIMÉDICA JUÁREZ
Av. P. Sánchez No. 117-Sur. Centro casi esquina con Av. Juárez.
Tepic, Nayarit Tel. (311) 213-51-45 y 213-95-71

RENTA DE SINFONOLAS

PARA TU FIESTA
PROMOCIÓN $1,700
10 CARTONES DE CERVEZA 1/4
5 MESAS 20 SILLAS
1 HIELERA
½ BARRA DE HIELO
1 ROCOLA
Corona Extra
JUSTO SIERRA #24 COL. MAGISTERIAL
ENTRE COYOACAN Y TENOCHTITLAN
TEL: 216-02-25 CEL: 311-118-03-02.
(PREGUNTE POR MAS PROMOCIONES)

Meridiano Comercial

2-14-38-09
2-14-36-26
2-10-32-11
2-10-32-13
2-10-32-14
Ext: 109, 119, 125 y 201

ORGANIFIESTAS
Balloon
Coordinación y apoyo para eventos

- XV años - Baby Shower
- Bodas - Graduaciones.
- Esculturas con globos

Y para sus fiestas Infantiles
- Pinta caritas - Nieve - Gelatina
- Figuras con Globos - Animación
- Hamburguesas y hot dogs - Pizza

Lerdo # 295-B entre Leon y Morelia

Informes a los Tels. 214-11-28, 211-76-05 Cel. 117-86-13

DECORACION CON GLOBOS

María isabel

SALON DE EVENTOS

Festeja con elegancia

Bodas
Bautizos
Cumpleaños
XV Años
Eventos ejecutivos

Le ofrecemos servicio de banquetes y contamos con equipo de luz y sonido

Blvd. Tepic-Xalisco # 2329 Esq. Agustín Melgar Col. Juan Escutia Tel. 213-8427

Dr. Jesús Delgadillo H.

"Cirugía Mínima Invasiva de Tobillo y Pie"

Sutura de Meniscos
Fracturas
Lesiones Deportivas
Prótesis de Rodilla
Desgaste

Traumatólogo. Ortopedista. Artroscopia, Cirugía de Pie. Juanetes, Pie Doloroso

ANTES DESPUES

Miembros de la Academia Americana De Cirugía Ambulatoria de Pie y Tobillo
Miembro Titulas de la Asociación Mexicana De Cirugía de Rodilla y Artroscopia

Tel: 210-04-63(64)

Sao Paolo 41-1 Clinica
San Rafael C,d. Del Valle

Video Juegos "BUBU"

Videogames PANTHERS

VENTA, RENTA Y REPARACIÓN DE VIDEO JUEGOS

MAQUINA DE VOLANTE X BOX, CONSOLA X BOX, CPU $2,000

PROMOCIONES DEL MES LIMITADA

VIDEO ROCKOLA $14,500

*REPARACIÓN A DOMICILIO
*MAQUINAS ACOMISIÓN
*MEJOR PRECIO NO HAY

PROMOCION DEL MES
MAQUINA MULTIJUEGO $5,500

TE OFRECEMOS MAQUINAS DE VIDEO JUEGOS 6 EN 1 7 EN 1 Y 2 EN 1 Y NORMAL

CONSOLA DE X BOX 60 JUEGOS

3-OCT

Avenida Proyecto
151-A col. Mololoa
Tel: 2-10-27-56
Cel: 311-111-33-31

$$COMPRO$$$

ACCIONES TELMEX

CUALQUIER DENOMINACIÓN
EMPRESAS Y CONTADORES
TODO EL PAÍS
MEJOR PRECIO
15-SEPT
LLAME SIN COSTO
01-800-507-18-16

Meridiano

Para su mayor comodidad, ahora Usted puede realizar sus pagos con su tarjeta de crédito o débito

BIENVENIDAS TODAS LAS TARJETAS:

VISA MasterCard VISA Electron

es Hora de
TROCAR
TROCAR
Tu refrigerador
VIEJO
por uno NUEVO
Intelige!
Y AHORRA ENERGÍA
FIDE

TRUECA tu refrigerador viejo por uno nuevo que consuma menos energía! Págalo bimestralmente junto con tu recibo de luz.

EL AHORRO DE LA ENERGÍA ES VITAL

mueblería blanquita

Av. México Sur No. 16
Centro Tepic, Nay.
Tels. 212-2114 y 212-5183

Empresario (a):

SI ESTAS REGISTRADO EN LA SHCP, TIENES UNA ANTIGÜEDAD DE 2 AÑOS, ERES BUEN PAGADOR, TIENES CUENTA EN EL BANCO Y

QUIERE$ CREDITO $

Para que tu Empresa Crezca, Produzca y se Desarrolle

Gracias a que existen Convenios con los Bancos y las Uniones de Credito.

Las Instituciones de Gobierno:

SECRETARÍA DE ECONOMÍA | SE FONDO PYME

SECRETARÍA DE DESARROLLO ECÓNOMICO
FONDOS DE FINANCIAMIENTO FONAY

NOS HAN AVALADO Y CERTIFICADO COMO CONOCEDORES DE LA VARIEDAD DE CREDITOS PARA APOYARTE A TRAMITAR EL CREDITO MAS ADECUADO PARA TU EMPRESA

Consul- Torres Fiscales Financieros

Priv. Girasoles # 2
Col. Nayarabastos
Tepic, Nayarit

219-61-08
129-01-20

GRATIS

Laboratorios Romano S. A. de C.V.

- DIVISIÓN ANÁLISIS CLÍNICOS
- DIVISIÓN ANÁLISIS DE AGUAS, ALIMENTOS Y METALES PESADOS (POR ABSORCIÓN ATÓMICA)
- SUCURSALES LOCALES Y FORANEAS

ESTACIONAMIENTO GRATUITO POR UNA HORA EN: ESTACIONAMIENTO VERACRUZ (Entre Zapata y Morelos) Y ESTACIONAMIENTO CENTRAL (Frente a Fabricas de Francia)

Laboratorio Matriz

Cerca de Usted en:
Calle Emiliano Zapata No. 33 Pte.
Zona Centro en Tepic, Nayarit.
Tel./Fax: (311) 212-23-11, 212-79-21 y 216-31-34.

*Sucursal Universidad ***Análisis Clínicos, de Aguas, Alimentos y Metales.*** Boulevard Tepic-Xalisco No. 224 Colonia Peñita en Tepic Nayarit. Tel / Fax: (311) 214-25-43

* Sucursal San Vicente: ***Servicio Ordinario, Transfusiones y Urgencias las 24 horas todo el año, incluso días festivos***
Calle Padre Enrique Mejía No. 194 Nte. en Tepic, Nayarit.
Tel./Fax: (311) 212-03-01, 212-23-11 / Cel. 044 (311) 264-64-15
(Dentro del Hospital San Vicente)

* Sucursal Compostela: calle Zaragoza No. 11 Sur
Teléfono y Fax: (317) 277-05-15 en Compostela, Nayarit.

* Sucursal Las Varas: Calle Revolución s/n.
Tel. / Fax: (327) 272-02-99 en Las Varas, Nayarit.

*Sucursal Ahuacatlán: Calle Manuel Doblado No. 48
Tel. / Fax: (324) 241-07-20 en Ahuacatlán, Nayarit.

Con Nuestras Nuevas Sucursales:

* Sucursal Santiago: Galeana No. 101
Tel./Fax 01 (323) 235-47-63 Santiago, Ixc., Nayarit.

* Sucursal San Blas: Juárez No. 101 Depto. 5
Tel./Fax 01 (323) 285-10-65 San Blas, Nayarit.

*Sucursal Villa Hidalgo: Amado Nervo No. 1 Esq. Juan Escutia
Tel./Fax 01 (323) 236-20-83 Villa Hidalgo, Nayarit.

Correo electrónico: lbromano@tepic.megared.net.mx
romano_calidad@tepic.megared.net.mx

Megacable DIGITAL
te va a apantallar
con los mejores canales de películas
Platino, Platino 2 y Platino Plus
Golden Choice 1 y 2
FOX
The Film Zone
TNT
Hallmark
De Película
AXN
Eurochannel
Universal Channel
HBO MAX 10 canales
¡El paquete HBO más completo!
MOVIE PACK 6 canales
Lo mejor de la cinematografía mundial de hoy y siempre
view 14 canales
PPV All Day Ticket
desde $159.00 al mes*

Contrata Megacable por sólo $100.00

MEGACABLE Conectados a tu vida

211 85 55

CIS CENTRAL: Magnolia #212 Col. San Juan Tepic, Nay.
CIS SAN RAFAEL: Av. del Valle #133 Planta Baja
CIS CENTRO: Zacatecas #89 Col. Centro Planta Baja
CIS XALISCO: Hidalgo # 19 Col. Centro

OFERCASA

AV. ALLENDE No. 94 PTE. 3ER. PISO INT. 1
ENTRE PUEBLA Y VERACRUZ TEPIC, NAY.

AHORA ES
TENER TU
...TENER
PROPIA ES

¡VENTA DE CASAS!

* Ingeniero Aguayo No. 197
Emilio M. González No. 392, 394, 396
Int. 10 Col. López Mateos

* LE CONSTRUIMOS SU CASA EN:
Cerro Blanco (casi esq. con Sabino)
Col. Cuauhtémoc

* Villa en conjunto
Area de Fiestas
Comedor, Cocina
Cochera, en Lago
Lagos del Country

INFONAVIT ISSSTE SHF
BANCOS

TRAMITAMOS S
LLAMENOS A L
(311) 216-34
Y 213

ESCUELA DE INGLÉS AMÉRICA

TE OFRECE

- Carrera de Técnico en Inglés
- en 2 o 3 años
- Cursos para niños y adolecentes
- Curo intensivo 1 año

¡¡Y LO MAS NUEVO!! CURSO SUPERINTENSIVO EN SOLO 2 MESES

PRESENTA ESTE CUPÓN Y RECIBE INSCRIPCIÓN GRATIS

INCORPORADO A LA SEP
Av. Allende 189 pte. Centro

TEL. 212-93-90

16-AGO-16-SEP

Correduria Publica No. 4
Fedatario Público

OTONIEL PEREZ ORTA

Contratos de compra venta
AVALUOS
para: escrituraciones, casas terrenos ejidales
$650.00
comerciales, maquinaria

Mariano Abasolo No. 72 Pte. centro
Tepic, Nayarit Tel: 212 93 53

COLEGIO YOLANDA VARGAS NAVARRO

MATERNAL
PREESCOLAR
Y PRIMARIA

CALLE GENOVA 198
ESQ. PORTUGAL CD.DEL VALLE

TEL. 213 55 37

LA TORME

Lectura
El que confía en su
el que anda con sabi

El meteorólogo de la tele
algo así: "Bueno, amigos,
empeorar antes de mejorar"

Un pronóstico como es
cuando Dios envió a Moisés
barómetro de acontecimien
siniestro y oscuro cielo de
tormenta violenta y relamp
faraón.

Moisés había apelado a
hebreos al desierto a adorar
holgazanear en el trabajo
trabajo y la situación pasó
clamó a Dios en amargura
No podía creer que en m
glorioso.

Sin embargo, nadie est
Antes de que las condicion
probó permitiendo que su
Incluso cuando somos
adversidad podrían no des
circunstancias pueden emp
sea Dios!, Su gracia nos s

NUNCA ESTÁ MÁS OSCU
AMANECER.
Te invitamos a nuestras re
nuestro enfoque principal es
Te esperamos en:
Centro Familiar "El León de
Morelos 465 pte. Entre J. Esc
Tepic, Nay.
Para más información llama
E-mail: vidanuevanayarit@
Reuniones: Domingos 10:30

COOPERATIVA DE VIVIEND JUNTOS ORGANIZADOS VE S.C. DE R. L. DE C.

JOV

Te invita a que seas un socio

Te ofrece:

1.- Ahorro, crédito e inversión para adquisición de nuestras viviendas dign
2.- Te presta 4 veces lo que tengas en tu cuenta de ahorros
3.- Tu ahorro gana 20% anual neto
4.- En inversión ganas hasta el 45% anual neto

EJEMPLO: SI INVIERTES $ 1000.00 (MIL PESOS) GANAS CADA ME

5.- También hacemos tus trasferencias de dólares GRATIS desde los Estados
6.- También puedes hacer tus transferencias de dinero a cualquier parte d
tengamos sucursales GRATIS entre socios.

HAZ TUS DEPÓSITOS BANCARIOS DIRECTAMENTE A LA CUENTA
NUESTRO FIDEICOMISO #2050-3

YA ESTAMOS CON MÁS DE 100 SUCURSALES
LOS 32 ESTADOS DE NUESTRA REPÚBLICA ME

Te invita el Socio No. 4 José Luis Mancilla

TODOS LOS SERVICIOS SON ÚNICA Y EXCLUSIVAMENTE PARA NUES

	COOPERATIVA DE VIVIENDA POPULAR	BA CO
INTERESES CUENTA DE AHORRO	20%	3
INTERESES CUENTA DE INVERSIÓN	45%	6
COSTO DE TRANSFERENCIA DE DÓLARES USA A MEXICO	GRATIS	[illegible]

Nota: tasa de intereses anualizada promedio de Banca Comercial. Fuente
con datos de la Cooperativa Popular, Banco de México y Banca Comercial

SUCURSAL:
VISITANOS EN DURANGO No. 30-B COL. CENTRO
ENTRE ALLENDE Y ABASOLO TEL. 217-1500

SUCURSAL:
V. GUERRERO E/ 20 DE NOVIEMBRE Y ZARAGOZA
COL. CENTRO SANTIAGO IXC. TEL (323) 2351483

SUCURSAL:
AV. JACARANDAS
TEL. 210-1166

n Regional en Nayarit, Puerto Vallarta y Sur de Sinaloa
también en línea www.meridiano.com.mx
ventas@meridiano.com.mx y publis@tepic.megared.net.mx

COMERCIAL

Lunes 19 de Septiembre

Ordene sus clasificados
por telefono: 2-14-38-09
2-14-36-26 ext. 119-125 y 201

MERIDIANO

ta 1994 blan tel. 311-263-91. (15-27/09 | 3)

ndstar 2001 piel, puertas erales corre as, electricas 8,000 311-2 -06-92. (15-09 | 3513)

TTA 2000 s ndar. a/a, vi-ios manuales con molduras 2005 **$72,0** 311-120-12-3. (15-21/09 | 443

emato Pointe 2000, a/a, so-ido, 4 puerta d/h, de lujo, osible camb 53,500 tel. 19-37-95. (15- /09 | B)

Remato Wins r modelo 95 quipada, lista para legalizar excelentes co diciones! 311-119-81-22, 21 05-24. (15-19/09 T)

Se traspasa rédito Afasa, vehiculo Point 4 puertas ya adjudicado, lis para sacar de agencia inf. tel 211-04-83. (13-19/09 | B)

FORD EXPED ON 2000 Eddie Bawer, piel, su er lujo, impecable, posible c bio, doy facilidades, soy de ato inf. 311-11-42-308. (15-20 | 4424)

CAM NETAS

Estaquitas Ni an mod. 99 lista para trabajar, oco kilometraje muy cuidada el. 311-248-07-69. (08-20/09 | 11)

Mazda mod. aire acondicionado, legaliza a $26,000 tratamos, tel. 219 5-68 y 210-74-69 tardes. (1 /09 | 4377)

Se vende To ota 87 camioneta, a tratar 2 -52-38. (13-20/09 | 4385)

Camioneta ssan King Cab mod. 84 21 98-45. (15-21/09 | 4432)

PE ADOS

REMATO 6 TRACTOCAMIONES FREIG LINER CENTURY CONDOR 999 $315,000 OFREZCAM , SERIE 60, 500 CABALLOS RINES DE ALUMINIO, RE BO AUTOMÓVIL, HERMOSIL 01(662)219-05-31, 01 62) 219-04-34 WWW.IN OMEXICO.COM. (16-22/09 | T)

Tractor Sri lainer, motor Cumins 450 a, transmisión 10 velocidades color azil, llantas nuevas!! te 216-30-11 y 216-04-31

S RVICIO Y AC ESORIOS

Se vende ego de rines R-15 c/llantas a Chevy, Tsuru o Jetta $5,0 soy de trato 212-08-74 inde (29-28/09 | indf)

MOT CICLETAS

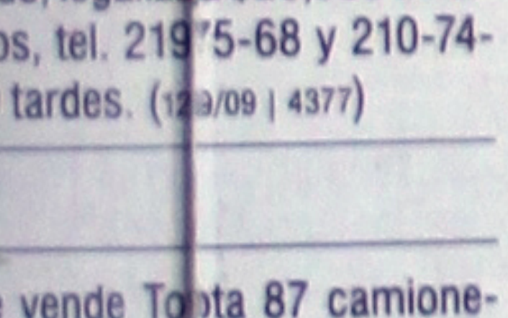

Vento Sha ow 150 mod. 2004, como nu a 2,000 km 311-117-82-4 (12-19/09 | 4378)

Vendo moto Dinamo (150c)20 , como nueva, facilidad de ago 218-23-00. (14-20/09 | 441

Moto SR150 Yamaha, mod. 99 $15,000 excelentes condiciones cel. 044-311-910-14-90. (14-22/09 | 4415)

Vendo moto Vento Phantom 2004, $12,500 pesos, Tel. 2178079. (15-27/09 | 4435)

2 VENTA CASAS

Casas nuevecitas, fracc. Imss, Obrera, excelente ubicación 044-311-246-52-09. (15-22/09 | 4429)

Casa nueva 3 recamaras, 3 baños y medio, terrazas, patio amplio, cochera 2 autos, aljiber, única, veala en Morelos 1193 pte. tel. 311-248-07-69. (08-20/09 | 4311)

Casas diferentes ubicaciones tel. 214-06-65, cel. 044-311-890-42-71. (07-30/09 | T)

Casa grande en zona residencial, muy amplia tel. 212-72-49. (27-30/09 | Dr)

VENDO CASA UBICADA EN LISBOA # 52 ESQ. CON ESPAÑA CD. DEL VALLE INF. 212-35-04. (27-26/09 | MC)

LAS BRISAS Vendo casa obra negra privada ostión tel.213.99.17. (15-24/09 | 1226)

SE VENDE CASA NUEVA, 2 PLANTAS, 3 RECAMARAS, SALA, COMEDOR, COCINA, PATIO, AREA DE LAVADO, JARDIN, COCHERA,UNO Y MEDIO BAÑOS, $390,000.SE ACEPTA CREDITO FOVISSSTE DE PAQUETE O CUALQUIER OTRO. INFORMES AL CELULAR 311 2304480 CON LIC. DIANA. (15-26/09 | T)

Se vende casa en andador Cereso no. 21 sur Infonavit Los Fresnos, una sola planta, 4 recamaras, sala, cocina y un baño tel. 311-121-99-13. (01-18/09 | T)

Se vende casa nueva $620,000 informes al 044-311-110-95-45. (01-05/10 | S/N)

Se vende casa 2 plantas, 3 recamaras, estudio, cochera 1 auto, excelentes condiciones, col. Lindavista Amazonas # 5 tel. 216-61-00, 044-311-1031-377. (09-19/09 | 4329)

Hermosa casa de 2 plantas, 3 recamaras, 1 sala de TV, 2 baños completos, sala, comedor, sala de estar, cocina integral, área de servicio, cochera para 1 auto con portón eléctrico en Avenida Rio Suchiate (Chorizo) #2170 5 cuadras antes de llegar al libramiento. Col. Juan Escutia. $600,000 se aceptan cambios Tel. 3111030131 y 2132586.. (09-24/09 | C)

Casa colonia Tecolote, 3 cuadras Gigante, excelentes acabados $550,000 311-260-07-48. (12-19/09 | 4360)

Oportunidad primero que llegue, casa 2 rec. todos los servicios $110,000 219-72-16 cel. 311-107-52-90. (13-19/09 | 4401)

Vendo casa Lomas de La Laguna inf. 214-99-42, 212-43-22. (13-21/09 | 4399)

¡¡Oportunidad venta de casas Cd. del Valle!! excelente ubicación tel. 214-06-65, cel. 044-311-890-42-71. (17-23/09 | T)

Vendo casa en Guadalajara (Tlaquepaque) de 7 x 30 mts, o cambio por una de aqui. Informes (01333)666-58-56. (17-21/09 | 4444)

Vendo casa colonia San Juan, 3 recamaras, sala comedor, cocina 2 patios, cochera 1 auto, 1 baño, 7.33x21.50 a 3 cuadras de la Insurgentes $750,000 Huayparin # 13, si no le gusta el precio, ofrezca y tratamos, recibo vehiculo a cuenta, TEL. 213-87-03, 044-311-262-22-14. (12-19/09 | 4367)

Vendo casas nuevas Puerta del Sol, Lazaro Cardenas, Miguel Hidalgo, todos los servicios 044-311-120-30-13. (03-27/09 | T)

Casa nuevecita $335,000 fraccionamiento Primaveras informes 213-18-87, 044-311-220-01-68. (17-25/09 | 4442)

De oportunidad!! casa fraccionamiento Lagos del Cuntry $550,000 $650,000 (no créditos) 213-30-82, 044-311-246-05-74. (10-23/09 | T)

Casa excelente ubicación, portón eléctrico, cocina integral, teléfono 044-311-246-07-75 Tuxpan 103 a 3 cuadras de Gigante. (14-19/09 | 4417)

VENDO CASA GRANDE Fco. Villa #23 sur col. Zapata (atrás de Ford) tel.218-15-60. (07-19/09 | 1215)

Magnifica oportunidad, se vende casa en fracc. Villas de la Cantera, totalmente remodelada, acabados de primera. Informes cel.311-240-43-32. (14-17/10 | 4414)

Se vende casa nueva $620,000 informes al 044-311-110-95-45.. (07-06/10 | S/N)

Se vende casa 2 plantas, fracc. Jacarandas 311-107-52-61. (13-19/09 | 4394)

Se venden casas 3 recamaras colonia Paraiso salida Bellavista, ¡¡trato directo!! 311-107-52-61. (13-20/09 | 4394)

Casa bien ubicada, 2 plantas, cuatro recamaras, estudio, 2 baños, cocina cedro, portón electrico $850,000 trato directe cel. 311-111-59-82. (16-23/09 | 4437)

Vendo Casa céntrica, 4recámaras, cochera, 3aut. Portón eléctrico, 2 1/2baños, cuarto televisión y estudio, 2plantas. Trato directo 2-16-71-71. (07-21/09 | Z)

Casas en venta $270,000 $290,000 $320,000 tel. 213-83-23. (13-22/09 | 4393)

Casa obra negra calle Hidalgo col. Zapata $110,000 044-311-100-63-71. (13-19/09 | T)

Se remata casa céntrica, calle Bravo 79 ote. con Sra. Rosa Camacho Murillo. Iformes tel. 212-79-72. (09-04/10 | 4345)

Se vende CASA EN TEPIC NAYARIT
EXCELENTE ZONA
PORTÓN AUTOMATIZADO
GAS ESTACIONARIO
ALJIBE
CALEFACCIÓN DE AGUA
ACABADOS DE LUJO, ETC.
OFERTA!!
$650,000 A TRATAR
"PREVIA CITA"
TRATO DIRECTO
(01311)216-83-64
(044311)910-72-04
100% TODOS LOS SERVICIOS

3 RENTA CASAS

Rento casa amplia de 2 plantas , cochera para 2 autos , 3 recámaras 1 ½ baño ,b uenos Aires no 67 Cd Del Valle $5,500 00 213-60-72 y 311-9105694. (31-28/09 | indf)

Rento casa con espacios muy amplios, 4 recamaras, 3 baños, jardín interior, cava y cantina, ubicada en Insurgentes # 821 pte. interior 27 **FRACCIONAMIENTO PRIVADO** $7,600 tel. 212-60-82.. (15-20/09 | t)

SE RENTA CASA 3 RECAMARAS COL. STA. TERESITA TEL. 213-62-38. (01-18/09 | 4150)

Rento amplia casa col. Versalles, 3 recamaras, 4 1/2 baños, 2 cocheras, cuarto servicio $6,000 mensuales citas 214-16-66 cel. 311-108-95-20. (17-22/09 | 3546)

Se renta casa céntrica con local comercial, teléfono 212-32-39. (10-18/09 | 4354)

Se renta casa col. del Valle 3 rec. $1,300 219-72-16, cel. 311-107-52-90. (13-19/09 | 4401)

Rento casa col. Ojo de Agua 212-55-47. (17-20/09 | C)

Rento casa en Cd. del Valle, e recamaras, cochera 2 autos 044-311-230-22-93, 044-311-117-39-63. (15-19/09 | T)

Se renta casa en Av. Jacarandas No.334 col. Sanjuán tel.214.68.52 cel.311.113.52.07. (13-21/09 | 1223)

(??SE RENTA??) casa grande en zona residencial, muy amplia tel. 212-72-49.. (07-22/09 | Dr)

Casa grande 4 recamaras, estudio, sala de juegos, cochera 3 autos, Fracc. Las Brisas, Perla y Caracol 311-103-07-40, 213-12-06 y 213-05-59 $15,000. (09-21/09 | 3452)

Ciudad del Valle, 4 recamaras, aire acondicionado, cochera 6 autos $10,000 311-103-07-40, 213-12-06 y 213-05-59. (09-21/09 | 3452)

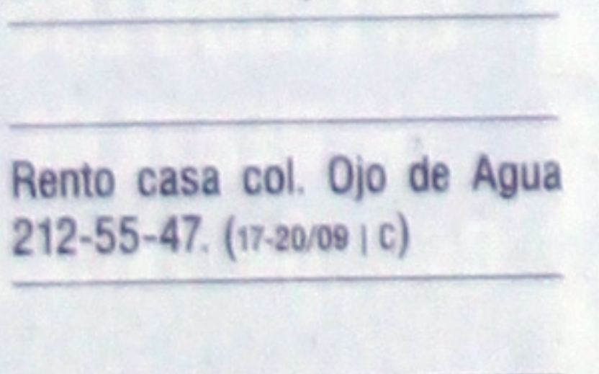

Vendo departamenrto fraccionemiento colonial 044-311-117-63-92. (15-20/10 | 4425)

DEPTOS
RENTA

Cuartos frente a la UAN con todos los servicios 214-17-25, 111-65-02. (15-20/09 | 4428)

Se renta departamento amueblado de 1 recamara, sala, comedor, cocina, cochera, em Laureles y Góngora # 175-13 en $2,600 Inf. al tel: 044-311-102-75-26 y 213-30-78. (09-30/09 | R)

Se renta departamento de lujo aumueblado, de una recamara, sala, comedor, cocina, cochera y jardín en Laureles y Gongora no. 175-16 en $3,300 inf. al cel. 044-311-102-75-26 y al 213-30-78. (18-30/09 | R)

Se renta departamento Cd. del Valle, planta baja, 2 recamaras, cocina integral, 2 baños, cochera, estacionamiento tel. 216-31-58. (27-30/09 | Dr)

Comparto departamento con mujer estudiante o profesionista. Informes al 044-311-265-85-20. (12-20/09 | 4368)

Se renta departamento amueblados inf.216-60-76. (15-21/09 | R)

Departamentos amueblados, pequeños con todos los servicios 1,200 / 591-26-16 cel. 311-265-14-75. (13-19/09 | 4400)

Hospedaje a estudiantes y profesionistas, Nayarit 339 esquina Yesca tel. 213-81-77. (12-24/09 | 4369)

Rento departamentos amueblados, campestres, salida Miramar, 218-02-54, 213-13-47, cel. 044-311-263-76-74. (01-26/09 | 3289)

Rentamos cuartos amueblados, centrico, no niños 216-38-51. (10-20/09 | 4348)

Rento departamento amueblado tel. 799-67-47. (12-21/09 | 4372)

Rento céntrico y amplio departamento, 3 recamaras, sin amueblar, con cochera $2,800 mensuales tel. 212-18-29. (14-27/09 | T)

Rento departamento Cd. del Valle, con amplio estacionamiento, 2 recamaras, inf. 311-84-73-218 Sra. Lourdes. (12-27/09 | Dr)

Rento cuartos Hidalgo # 159 Ote. centro. (16-26/09 | 4438)

RENTO BUEN DEPARTAMENTO. CONDOMINIOS C.F.E. EDIFICIO "N" DEPARTAMENTO # 3 COL. SAN JUAN, A PERSONAS RESPONSABLES, NO NIÑOS, INFORMES MISMO DEPTO. DE 14:00 A 19:00 HRS.. (15-21/09 | 4144)

Century 21
Pinsa

214 1802, 214 1803
Av.del Valle 89-9.
Ciudad.del Valle

CASAS Y TERRENOS EN VENTA

¡Próximamente la sexta etapa de Puerta del Sol! Llame o visítenos para registrarse con nuestros asesores y muy pronto recibirá información detallada, sobre esta nueva puerta del mejor fraccionamiento de la ciudad.

Por lagos del Country, Fovisste, Colosio, cas de 2 plantas en terreno de 150m2, 2 recamaras, 1 ½ baños, mas de 100 m2 construidos ¡pregunte! RCV-1606

Colonia Los Fresnos, casa muy amplia, con 5 recamaras, 4 ½ baños, cochera cubierta para 2 autos, áreas verdes, terraza para convivencia, local al frente, (muy completa y bien ubicada) RCV-1607

Rodeo de la Punta, mas de 280 m2 de construcción en buen precio, 7 recamaras, 6 baños ¡¡Visítela!! ¡¡especial para familias grandes!! RCV-1608

Col. Juan Escutia, ¡¡Magnifica ubicación!! En la esquina de Río Suchiate y el Libramiento, mas de 600 m2 de terreno ¡¡Aproveche el desarrollo de la zona y ponga su negocio!! ¡¡ Llame ya!! RCV-1605

Residencial la Loma preciosa residencia en esquina. Inmejorables condiciones, cocina equipada, sala con chimenea, comedor independiente, recamara principal muy amplia con baño vestidor, dos recamaras mas... En fin ¡¡necesita verla!! ¡Informes todos los dias!! RCV-15-62

Col. Lindavista, muy bonita casa, buenos acabados, cocina integral, portón electrico, 3 recamaras, la principal con vestidor y baño con tina, por esto y por su ubicación en la colonia, no deje pasar esta oportunidad, RCV-1574

En la Victoria casa de muy buen tamaño, con local comercial, 360 m2 de construcción. Por su ubicación es apropiada para fines comerciales ¡Aproveche! RCV-1599

Puerta del sol ¡Nuevecita! estrene casa en el mejor fraccionamiento y de mayor plusvalía en Tepic, 140 m2 de terreno y 150 m2 de construcción, 3 recamaras, dos baños y cochera dos autos. ¡¡Veala le gustará!! RCV-15-85

Las Brisas exclusiva y bonita residencia funcional proyecto, jardín muy grande, doble cochera, buena iluminación, espacios amplios 3 recamaras, la principal con baño-vestidor. ¡Le encantará! RCV1532

Cerca del parque Juan Escutia. Céntrica residencia, en magnifico estado, buenos acabados. Puede ser para oficinas, restaurante o casa. Amplio jardín, 3 recamaras, cocina integral tipo colonial mexicano ¡Invierta! RCV1531

Rincón de San juan. Excelente propiedad con terreno anexo, frente a 2 calles, cerca zanjón de Aves del Paraiso, 4 recamaras, 4 baños ¡Conózcala! RCV1569

Calle Eulogio Parra. Céntrica y cómoda casa con 4 recámaras, sala de TV, estudio y 3 baños, más de 180 m2 de terreno. ¡Está bonita! RCV1544

Cd. del Valle. Residencia en excelente ubicación, proyecto agradable y funcional, amplios espacios y buenos acabados, recamara principal en planta baja con jacuzzi..RCV1533

Col. Miravalles. Preciosa casa en privada, doble acceso. 3 recámaras, 4 baños y 2 medio-baños, cochera para 3 autos. ¡Llame! RCV1530

Col. Unidad Obrera. Por la Alaska, en Artículo 123. Buenos acabados, prácticamente nueva y en buen precio. ¡Infórmese! RCV1546

Infonavit El Mirador. Casa en dos niveles, 4 recámaras, 2 baños y cochera para 2 autos. 173 m2 de construcción. RCV1555

En San Blas, bonita casa bonita casa en venta en el fraccionamiento Palmar de los Cocos, cerca de la playa del Borrego, cuenta con 4 recamaras, (2 exteriores), 2 baños completos (1 exterior) y amplia cochera, mantenimiento reciente y un precio que le encanrará. RCV-1601

CASAS Y TERRENOS EN RENTA

Colinas del Rey, terreno en venta 1.44m X 35.66m2 ¡haga una cita para conocerlo! RTV-16-16

Los Fresnos, terrenos en venta 748 m2 muy bien ubicado ¡atención inversionistas, no lo dejen ir! RTV-16-22

Terreno en Cd. Del Valle. ¡Super oportunidad de poner su negocio en una de las mejores esquinas de Cd. del Valle! ¡Llame ahora! 620m2. RTR1516

Col. Cuauhtemoc, casa nueva, ideal para recién casados o familia pequeña, muy buena ubicación y renta módica ¡ahora es cuando! RCR-1582

Villas del Paraiso, muy bonita casa nueva, en privada, cocina equipada, cochera cubierta, tres recamaras, ¡¡estas se van rapido!! ¡llame antes y ganela! RCR-1586

LOCALES COMERCIALES Y OFICINAS

Ex Edificio de Infonavit en renta, ¡ya lo conoce! Excelente ubicación sobre avenida Allende, 361 m2 de terreno, 748 m2 construidos, conserva la distribución anterior, ¿Le sirve asi? ¿Quiere algún cambio? ¡¡Proponga!! ¡Aproveche esta oportunidad!! LCR-1603

En avenida Hidalgo, céntrico inmueble apto para bodega, mas de 600 m2 cubiertos ¡visítelo y platicamos! LCR-1302

Col. Los Sauces, renta de propiedad uso comercial, amplios espacios para oficinas y cobertizo en la parte posterior para vehículos o maquinaria ¡Ojo constructoras! LCR-

Las Brisas frente al nuevo Infonavit, local en renta, diversos usos comerciales posibles, 500 m2 totalmente cubiertos. Amplia área de estacionamiento disponible LCR-1621

En Av. Mazatlán. Propiedad muy bien ubicada, ideal para uso comercial. 336 m2 de terreno y 346 m2 de construcción. RCV1523

En Acaponeta. Edificio para usos múltiples (oficinas, salón de fiestas) en 259 m2, con área libre y bodega. Todo en un terreno de 1,400 m2. LCV1477

Oficinas en renta en Av. Jacarandas. 5 privados, áreas secretariales, dos baños. En una excelente ubicación. ¡Es ahora! LCR1524

Casona en renta en la Hidalgo. 420 m2 construidos, atrás de Fábricas. Ideal para escuela, oficinas, comercio. LCR1473

Col. Miguel Hidalgo terreno de 933 m2 con construcción en obra negra, varios usos posibles ¡Un asesor lo orientará! RTV-1567

En San Blas zona turistica ¡¡ excelente oportunidad para un negocio propio!! Se vende inmueble, uso comercial, entre La Tovara, Las Islitas y Matanchen ¡¡No lo deje pasar!! RTV-15-88

NAVES INDUSTRIALES Y BODEGAS

Terreno Zona Industrial. En esquina, 2,600 m2 de superficie. ¡Aproveche! Para invertir o para negocio.

Bodega en renta en la Av. Independencia. Incluye oficinas, patio de maniobras y rampa. Excelente ubicación. ¡Veala cuanto antes! LCR1536

210-02-05

DE LUNES A VIERNES
HORARIO DE 9 A 5

*Calzada del ejercito dos plantas, 3rec,sala, comedor, cocina, 1 ½ baño, cochera 1, jardin, esq. Ideal para negocio.

*Libramiento 4 rec c/vestidor y baño, estudio, bar, cochera 4, jardin amplio, obra gris.

*Preciosa residencia en aves del paraiso 5 rec, cochera 4, cocina int, amplio jardin

*Cerca del tecnologico col. matatipac, 2 rec, cochera 1. Totalmente nuevas, acepto todo tipo de créditos.

*Jacarandas obra gris 2 rec, cochera 2, terminela a su gusto. Otra en valle de la cruz 2 rec, cochera 1, salida a puga

*Preciosa casa en las Brisas por jade de 3 recamaras con closet de madera, 3 baños completos, sala en desnivel, amplia cocina integral, construida en 2 terrenos con un amplio jardín.

*Col. Rodeo 8x40 2rec, sala, comedor, cocina, cochera 1, baño, patio rincón de sn juan obra gris 3 rec. Otra 1 rec.

*Fray junipero Serra por la loma 5 rec, cochera 2, jardín amplio.. Xalisco 3rec, cochera 2, salida vallarta

*Tipo rustico, 3 rec, estudio, cocina int, cochera 4 y precioso jardín que la rodea, circuito cerrado.

*Fracc. Pta. del sol 3 rec, 2 ½ baño, vestidor, cocina int de cedro, cochera 2, patio de servicio.

*De interes social c/2 rec, cochera1, en col. Insurgentes, nvo progreso, gobernadores mas

*Cd del valle 4 rec, cochera 4, jardín, entra por 2 calles. Tenemos otras de 3 rec, cochera 2 autos inf

*Vendo local en plaza casino. Otro por calle Morelos tiene un baño y una pequeña bodega.

*Vendo nave en zona industrial 20x60., otro Local en Gigante con bodega

*Gobernadores 10x25 bardeado con porton. col Flores magon10x40

*Col. Sn. Juan. 600 m2. cerca del periférico. Hectáreas en la Cantera, el armadillo baratas.

*Vendo terrenos en San Blas de 10x25 y 10x15 a espaldas del hotel Marino

*Rodeo de la punta 7.15x25 por pulpo, excelente inversión terrenos en el Fracc.Colinas del rey 20x36.60 y 20 x 53.

*Col. Lidavista 10x20 por Rio Amazonas.12 has en valle lerma un costado del rio Santiago Baratas!

*1 ¼ hectárea $800.000 y 4 hectareas en Pantanal rumbo al aeropuerto. 8 has.en valle morelos

*Col. Juventud 8x14, Col. Nvas delicias 8x16 uno en esquina excelente para inversión Tel.

*Fte. laguna Samao 10x19 un costado de la entrada 2-espaldas del bungalos 15x20 otro de 35x120 tel

*Terrenos gdes. Para negocio por libramiento, boulebard colosio, tepic xalisco,

*Terreno 10,500m2 cerca del restauran arturos. Tenemos hectáreas en diferentes partes del edo.

*Laguna Samao, un costado del kiosco de madera 15x20, otro sup 3,000

*20 hectareas para desarrollo turístico, a ala orilla de la playa, otras en punta Monterrey

*Sup.280 en mescalitos y 1 ½ hectárea en nvo vallarta a pie de carretera.

Se renta departamento Sn juan, 2 recamaras, 2 plantas, semi amuebiado $2,500 incluido gas y agua tel. 216-31-58. (06-08/10 | Dr)

Se rentan cuartos amueblados centricos 216-18-19. (07-23/09 | 3395)

Se rentan cuartos amueblados céntricos 216-18-19. (07-22/09 | 3395)

Se rentan cuartos amueblados, espaldas de catedral informes, Guerrero no. 75 ote. col. centro tel. 212-13-02. (07-07/10 | T)

Se renta departamento Cd. del Valle, 2 recamaras, cocina integral, 2 baños, cochera, 2 vehiculos, planta baja $4,000 informes tel. 216-31-58. (08-08/10 | dr)

Rento recamaras amuebladas León 36 sur cel.311.108-31-96. (13-19/09 | 1222)

Rento 2 Locales Nuevos

En Boulevard Tepic Xalisco frente a la Corona.
Informes: 2-11-00-64

SE RENTA DEPARTAMENTO AMUEBLADO PARA EJECUTIVOS, A MEDIA CUADRA DEL PASEO DE LA LOMA, INCLUYE: COCINETA EQUIPADA Y UTENSILIOS NECESARIOS, T.V. A COLOR CON CABLE, BLANCOS, (SABANAS Y TOALLAS) LAVADO SEMANAL, LIMPIEZA GENERAL UNA VEZ POR SEMANA, AIRE ACONDICIONADO OPCIONAL Y TODOS LOS SERVICIOS (AGUA, LUZ Y GAS)PARA MAYOR INFORMACIÓN LLAMAR AL 214-77-53 CON LA SEÑORA ROSITA. (17-21/09 | T)

RENTO DEPARTAMENTO CENTRICO PARA UNA PERSONA SEXO MASCULINO, 213-42-04. (14-30/09 | 3468)

Rento cuarto amueblado para una persona, entrada independiente 044-311-102-70-55. (09-18/09 | 3458)

Rento departamentos amueblados céntricos $3,950.00 inf. 217-16-65 o 044-311-248-1118. (16-19/10 | ?)

Se renta departamento amueblado, 2 recamaras, céntrico. Informes 216-44-16. (15-19/09 | 4432)

RENTO CARRITOS DE HOT DOGS desde $10 pesos diarios 210-15-62. (15-27/09 | 4431)

RENTO CARRITOS DE HOT DOGS desde $10 pesos diarios 210-15-62. (15-27/09 | 4431)

COSTRUCCIONES

TERRENOS CASAS LOCALES COMERCIALES

SERIEDAD
PRECIOS BAJOS
HONESTIDAD

CASAS NUEVAS
Lagos del Country, Miguel Hidalgo, Villas del Molino, Gobernadores, Xalisco, Rodeo de la Punta, San Juan,

OTRAS USADAS
Los Fresnos, Las Brisas 3ra. Sección., Amado Nervo, Centro, H. Casas, Menchaca, Lindavista, San Juan,

PUEBLA 41 NTE. TEPIC, NAYARIT
TEL/OFC: 216-6886 CEL. 111-6806 PART: 2-10-34-55

SE VENDEN CASAS NUEVAS DIFERENTES PUNTOS DE LA CIUDAD

LAS BRISAS, RINCÓN DE SAN JUAN
PUERTA DEL SOL,EL RODEO, LÓPEZ MATEOS,
LOS LIMONES, VENCEREMOS, SAUCES,
GOBERNADORES, MIGUEL HIDALGO,
Y XALISCO NAYARIT

DEPARTAMENTOS CD. DEL VALLE
INFORMES 217-40-06 Y 311-260-72-42

NECESITA CASA?

¡HEY UD !....
.......¡SI UD!

CONSTRUCCIONES LARMAJ
PARA VIVIR MEJOR

- No compre cualquier casa,
- Nosotros tenemos su mejor opción
- En casas nuevas
- Aceptamos cualquier tipo de crédito

AV. DE LA CULTURA #14 TEL. 210-13-80
COL. LOS FRESNOS TEPIC, NAY. C.P. 63190

214-31-76, 210-34-71

044-311-2-60-02-44 PREVIA CITA

QUIERES INVERTIR tengo la mejor opción, vendo restaurant familiar campestre funcionando como centro botanero, atendido por bellas chicas, el más grande y bonito de Nayarit, montado en amplio terreno 23,000 mil mts2 a bordo del libramiento, muy buena ubicación, trato directo.

VENDO CASA BARATA en col. Comerciantes, ideal para los acreditados del infonavit o cualquier otra financiera, dos recamaras, sala, cocina, comedor, patio de servicios, bien terminada, trato directo.

REMATO LOCAL COMERCIAL en colonia 5 de Febrero, en área de tabacos Aztecas y la cartonera, buena ubicación, ideal para minisuper, tortillería, carnicería, deposito de cerveza, vinos y licores, lonchería, deposito de agua, etc.

REMATO O CAMBIO EN PUERTO DE SAN BLAS casa pequeña, ideal para ir a vacacionar o vivir allá, montada en terreno aprox. 15 metros de frente por 30 de fondo, semi amueblada, lista para habitarse, todos los servicios, soy de trato.

ATENCIÓN COMPAÑIAS CONSTRUCTORAS DE NAYARIT, vendo amplio terreno paara construir zona residencial campestre, superficie aproximada a los 25,000 mts, muy buena ubicación, trato directo

ATENCIÓN CONCESIONARIO DE PEMEX y/o gasolineros e inversionistas, aqui la oportunidad que estaban esperando, vendo aproximadamente 26,000 mts en excelente ubicación, colinda con autopista y carretera libre a guadalajara, ideal para centro trailero de servicios multiples carretero, trato directo.

ATENCIÓN COMPAÑIAS HOTELERAS, vendo en excelente ubicación 23,000 mts2 para desarrollo hotelero turistico, ya que esta propiedad queda en medio de la autopista y carretera libre a Guadalajara, con posibilidad de acceso por ambos lados, trato directo.
RENTO DEPARTAMENTO CHICO de una recamara, sala comedor, baño, ideal para una pareja, área del tecnológico. 13-JUL-12-AGO

LOCALES 6

VENDO BODEGA 8X20 EN LISBOA # 50 CD. DEL VALLE. INFORMES 212-35-04. (27-26/09 | MC)

Se vende local 585 m2 de terreno 60m2 construidos, ideal para oficina de constructora, taller, materiales para construcción etc. fracc. Espauan, inf. 044-311-110-68-06. (14-20/09 | 4420)

Traspaso escuela de inglés, buen precio, tratamos, tel. 219-53-50, 044-311-266-66-23. (17-21/09 | 4341)

Se renta local propio para oficina, cocina económica, café, ciber, en Lerdo # 78 en $4,500.00 Inf. 044-311-890-30-30. (04-30/09 | R)

Rento local amplio, sin problema de estacionamiento, ubicado en Abasolo 322 pte. tel. 217-49-99, 210-48-86 cel. 044-311-117-16-27. (15-22/09 | T)

Se renta edificio paraoficinas, 2 plantas, 1,000 m2 tel 216-31-58. (27-30/09 | Dr)

Se renta local tel. 217-27-43. (12-01/10 | T)

Se renta en Tecuala local $1,000.00 para oficina, céntrico, calle Allende 58 ote. Llamar AL 216-51-04 Tepic. por las tardes con Maricela Gil o en Tecual 3-06-95 Doris. (10-25/09 | C)

Se renta local amplio, 2 cortinas, en esquina teléfonos 219-52-04, 212-55-42. (14-22/09 | 4407)

RENTO LOCAL COMERCIAL PLAZA DE ALICA 30M2 213-42-04. (14-24/09 | 3468)

Se renta local amplio, 2 cortinas, en esquina teléfonos 219-52-04, 212-55-42. (14-22/09 | 4407)

TERRENOS 7

SE VENDE TERRENO PEQUEÑA PROPIEDAD CERCAS DEL RANCHO EL ARMADILLO, PRECIO ATRACTIVO TEL: 2-13-32-57 Y 2-13-14-36 (09-09-08) MCR. (25-20/09 | indf)

Terrenos diferentes ubicaciones tel. 214-06-65 cel. 311-890-42-71. (07-30/09 | T)

VENDO TERRENO CAMPESTRE 10X30 ENTRANDO A RANCHO EL AHUACATE EN CARRETERA TEPÍC AGUAMILPA $25.000 212-56-35,. (30-30/09 | C)

Terreno Puerta del Sol 1ra etapa 7x20 $200 mil 219-72-16 cel. 311-107-52-90. (13-19/09 | 4401)

Excelente inversión. Terreno en esquina 1000 mts2 en la colonia Cuauhtémoc, de 20 x 50 por la Avenida Central esquina con calle Cerro del Vigía. Se aceptan propuestas Tel. 3111030131 y 2132586.. (09-24/09 | C)

Terreno buena ubicación 3,000 m2, bardeado, todos los servicios $1,360,000 219-72-16 cel. 311-107-52-90. (13-19/09 | 4401)

Vendo propiedad 3,468, mts. 1419 mts superficie construida, av. Tecnológico 1568 Informes (0133)3838-5788 (01-800)770-78-02 email: nellyruiz9@hotmail.com. (03-20/09 | 3476)

Vendo Rancho informes teléfono 212-58-22. (12-29/09 | T)

Vendo de oportunidad terreno en cd. Industrial y otras ubicaciones 213-30-82, 044-311-264-05-74. (10-23/09 | T)

Atención constructores, terreno 3,640 m2 col. Cuahutemoc valor 900,000 cel. 311-740-60-99. (13-19/09 | 4396)

TRASPASO UN LOCAL COMERCIAL

EN LERDO ESQ. CON DURANGO ENFRENTE DE LA PARADA DEL CAMIÓN, EXCELENTE UBICACIÓN

CEL. 044-311-260-16-15

/07-13-09/4269

TABIQUERA MARIN

CP MARIO MARIN VARELA

BLOCK SOLIDO	BLOCK HUECO	TABICON	LADRILLO ROJO
14-20-40	10-20-40 12-20-40 15-20-40 20-20-40	10-14-28 12-14-28	7-13-26

TELS. (311) 214-22-21 Y 213-67-54

BLVD. TEPIC - XALISCO 593 COL. JUAN ESCUTIA TEPIC, NAY

Rinconada Bonita

Un lugar ideal para ti y tu familia
Tel. 217.30.43 Cel. 311.264.00.59

14-OCT

14-OCT

SE VENDE EN COTO PRIVADO ACCESO RESTRINGIDO 3RECAMARAS, 2 BAÑOS Y MEDIO, JACUZZI, SALA DE TV, RECIBIDOR, SALA COMEDOR, COCINA, ESTUDIO PATIO DE SERVICIO Y CISTERNA
INFORMES 217-30-43, CEL.311.264.00.59

Se vende terreno colonia Miravalles 311-107-52-61. (13-19/09 | 4394)

De oportunidad vendo 4 1/2 hectáreas en El Refugio $130,000 todo, urge, certificado parcelario en regla tels 01 322-221-27-45, 01-322-120-64-08, 01-311-100-53-96

VARIOS 8

MUEBLES

Vendo escritorio con 2 sillas giratorias 214-39-94, 246-64-93. (12-20/09 | 3479)

Vendo comedor 9 pzas, tallado de madera en cedro 214-39-94 o al 246-64-93. (12-20/09 | 3479)

Vendo muebles para estética, completa, secadoras, planchas, producto, equipo para trabajae uñas, 3 meses uso, buen precio "acepto auto" tel. 214-17-25, 111-65-02. (17-25/09 | 4441)

VENTA DE GARAGE

Compro cilindros gas $220 216-16-07. (01-18/09 | Z)

Oportunidad vendo curso Inglés sin Barreras nuevo 210-74-06. (15-20/09 | 4426)

ROPA

CABALLEROS: GUAYABERAS fresquisimas de algodon, para cualquier ocasión, como acto politico, boda, fiestas o graduaciones, sientase agusto y comodos con una **GUAYABERA YUCATECA,** lisa o bordada de con **"EL AMIGO CHAVA"** descuentos, Zaragoza 48 ote. casi esquina con Zacatecas, lo esperamos.. (24-30/09 | 3393)

VENDO VESTIDO NOVIA PRECIOSO NUEVO DISEÑO EXCLUSIVO www.lilacouture.com Modelo Sophia 311-847-30-03. (08-08/10 | INDF)

JOYERÍA Y ANTIGUEDADES

GRAN DIJE DEL AMOR TE DEVUELVE AL SER AMADO EN 8 DÍAS, 100 % GARANTIZADO, TELÉFONO 210-58-82. (31-30/09 | S/N)

CÓMPUTO Y CONSUMIDORES

Tienes internet? haz negocios 211-08-27, 311-103-01-89. (13-17/10 | 3493)

ELECTRÓNICA Y TELEFONÍA

Compro televisores descompuestos de color 210-48-14. (07-06/10 | 4257)

Vendo guitarra elé combo Marshall 21 urge. (14-21/09 | T)

MAQUINAS Y HERRAMIEN

Vendo trituradora de mueble 214-48-78.

Vendo fax nuevo y dos para caseta publica 23-22 y 213-13-34. 4388)

Vendo copiadora GP3580 equipada $23,000 urge Av.España A cd. del valle 044-31 1108. (15-23/09 | 1228)

NEGOCIOS

Oportunidad vendo perm servicio urbano de Tepic 219-78-03. (01-18/09 | 4140)

SE VENDE PUESTO COMPLETO PARATACOS DE CAR TAS, INCLUYE TODO DES EL CAZO HASTA LA CARP PARAMAS INFORMACIÓ LLAMAR AL 212-89-07 CO JOSÉ REYES. (01-01/10 | INDF)

Vendo permiso de vinos y licores al copeo en restaurante bar en Bahía de Banderas, zona turística inf. 311-216-16-91, 01-311-890-48-59. (15-25/09 | C)

SE RENTA CARRITO PARA HOT-DOGS CON FREIDORA $800 MENSUALES. INFORMES AL TEL. 2 12-37-85.. (22/09 | C)

9 MASCOTAS

Shar Pey vacunado, 12 meses finisimo $1,000 211-36-81. (24/09 | 4391)

Se venden cachorros Rotweiler, desparasitados con corte de cola tel. 210-39-99, 214-66-24. (10-22/09 | 4349)

Vendo cachorros Schnauzer miniatura, legitimos tel. 212-12-76. (16-23/09 | 8)

Labrador 3 meses, color miel con carnet vacunas tel. 210-68-85. (15-20/09 | 4430)

ENTRETENIMIENTO 12

LUZ Y SONIDO ?Confeti? Paquete especial: ?Bodas, XV años? 217-18-53, 216-83-22. (19-19/09 | 3352)

VEN Y CONOCE LA NUEVA TERRAZA JARDIN IDEAL PARA TU EVENTO!

Servicio de banquete y renta de instalaciones para tus eventos

Boulevard Tepic-Xalisco
Km. 6.5 Xalisco, Nayarit

Oficinas:
Prol. Fresnos
Col. San

RISCOS ROY R´S solicita dante de coc ra o prepa ra en coktel ía inf. 216-54. (07-22/09 | 4 1)

cito estilista medio tur o completo i 212-70-07. 29/09 | 3477)

olicito emplea de mostra- , medio turn estudiante, 212-70-07. (20/09 | 3477)

abajo para a as de casa, edio tiempo, $ 00.00 sema- , capacitació continua, ci- 216-04-66. -20/09 | 4430)

licito joven partidor de otocicleta, so itud elabora- , licencia vig te 217-17-04 Querétaro 27 nte.. (14-20/09)

olicito diseña r (A) Gráfico on experiencia n Corel Draw resentarse en Durango 305 te. Con solic d elaborada. 13-19/09 | 1221)

E SOLICITA R PARTIDOR, li- encia de moto clista vigente, xcelente prese ación. Intere- ados presenta e restaurante Fu Seng Insurg tes 1199 ote. raer solicitud aborada, pre- sentarse Sra. ncy. (17-23/09 | 4443)

Empresa seria licita 5 caba- lleros que haya terminado su primaria y teng necesidad de traabajar, acep mos estudian- tes, ofrecemo $200 pesos diarios y pres ciones de ley. Interesados pr entar solicitud en Pedraza 67 col. H. Casas. (17-21/09 | T)

SOLICITAMOS EMPLEADOS ambos sexos, iversas áreas, 650 semanale bonos, viajes, desarrollo. M ico sur 173 / 210-57-97 es bilidad laboral. (15-19/09 | 4434)

Se solicita mpleada con conooimientos de farmacia. Interesadas c nunicarse 311-112-10-06, o 10-03-22 o en Farmacias P s av. Victoria 102-A. (15-19/0 3527)

Señoritas gu ísimas, dispo- nibilidad traba r (Aguascalien- tes, Acapulco $30,000 men- sualmente, roporcionamos hospedaje, contrataremos inmediatame 01-77-73-60-23-30. (17-23/0 1710)

Solicito muc cha atender in- ternet o plant de agua, teléfo- no 311-890-3 -51 llevar solici- tud calzada d ejercito 116-B. (14-19/09 | 4406)

Edecan seño a ¡atractivisima! sin experienc (disponibilidad viajar) acom ñando ajecutivo $12,500 iur ! 01-55-50-56-68-24. (17-23/ | 1710)

Impórtante empresa por expansión solicita personal ambos sexos mayores de 18 años, buena presentación, estudio de mercado, disponibilidad de palabra, sueldo base mas ingresos extras. Presentarse de 9 a 1 de la tarde Av. Hidalgo no. 286 oriente col. centro entre Guadalajara y P. sanchez. (17-20/09 | B)

Tienes mas de 20 años y quieres ganar $2,000 semanales, horario 9:00 a 14:00 horas, presentarse en calle Hidalgo # 286 ote. colonia centro, entre P. Sanchez y Guadalajara, Tepic Nayarit, solicitud elaborada, sexo indistinto, buena presentación, comprobante de domicilio, identificación (19-21-09)

Señoritas guapísimas, disponibilidad trabajar (Aguascalientes, Acapulco) $30,000 mensualmente, proporcionamos hospedaje, contrataremos inmediatamente 01-77-73-60-23-30. (17-23/09 | 1710)

SE SOLICITA
PERSONAL AMBOS SEXOS
PARA OCUPAR PUESTO DE MESEROS
No mayores de 25 años
Disponibilidad de horario
Buena presentación
INTERESADOS PRESENTAR SOLICITUD EN EL RESTAURANTE STA-K-BROWN DE INSURGENTES ESQUINA CON DURANGO ENTREVISTAS 7 A 8 DE LA NOCHE

SE TRASPASA
CASA DE EMPEÑO
EN LA ZONA CENTRO
INF. 217-84-59
044-311-250-45-90
19-27-09

¿COMO SABES DE LO QUE ERES CAPAZ SI NI SIQUIERA LO INTENTAS?

¿TIENEN LOS TUYOS TODOLO QUE NECESITAN, O ESTAS INCONFORME CONTU NIVEL DE VIDA YDE INGRESOS?
¿TE GUSTARÍA TENER UN INGRESO IMPORTANTE ADICIONAL?
LIDERES INCONFORMES AMBOS SEXOS

DECIDETE A TOMAR UNA NUEVA Y MARAVILLOSA OPORTUNIDAD DE NEGOCIOS, QUE DE SEGURO CAMBIARA TU VIDA Y LOGRARAS UN MEJOR NIVEL ECONÓMICOY FINANCIERO

ESTA SEMANA EN TEPIC, CITAS Y ENTREVISTAS SR. RAFAEL GUTIERREZ, LUNES A DOMINGO DE 9:00 A 9:00 PM LOBY DEL HOTEL IBARRA DURANGO 297 NTE. CENTRO TELS. 212-36-34 212-32-97 CEL. 01-55-306-804-93
13-SEP-13-OCT

EMPRESA NACIONAL
SOLICITA
PERSONAL PARA VARIOS PUESTOS
REQUISITOS
MAYOR DE 16 AÑOS DE EDAD
DESDE PRIMARIA TERMINADA
AMBOS SEXOS
MEDIO TIEMPO O TIEMPO COMPLETO
OFREZCO
800 POR SEMANA
CRECIMIENTO PROFESIONAL
CAPACITACION CONSTANTE
PRESENTARSE CON SOLICITUD ELABORADA EN HORARIO DE OFICINA EN AV JUAREZ 273 OTE CASI ESQUINA CON AV. PRICILIANO SANCHEZ O LLAMAR AL TEL 213 50 08.

SOLICITO PSICÓLOGA
*DE PREFERENCIA CON EXPERIENCIA EN ESCUELA PARA PADRES Y CONFERENCIAS
*BUENA PRESENTACIÓN
ACUDE CON SOLICITUD A AV. MÉXICO # 11 SUR ENTRE ALLENDE Y ABASOLO DE 5 A 7 DE LA TARDE 20-09

¡¡¡ABIERTA CONTRATACIÓN!!!
SOLICITAMOS DE INMEDIATO
JOVENES
SEXO INDISTINTO (HOMBRE Y MUJER)
DE 16 A 28 AÑOS- MÍNIMO PRIMARIA TERMINADA
TIEMPO COMPLETO (8 HORAS DIARIAS)
OFRECEMOS
*TRABAJO DE PLANTA *VARIOS PUESTOS
*NO NECESARIA EXPERIENCIA
$950.00
SEMANALES MAS BONOS INCENTIVOS
DESARROLLO A CORTO PLAZO Y OTROS BENEFICIOS MAS
¿ TE INTERESA ?
ACUDE CON SOLICITUD LUNES, MARTES O MIÉRCOLES AL HOTEL REAL DE DON JUAN, AV. MÉXICO 105 SUR EN CONTRA ESQUINA DEL PALACIO DE GOBIERNO (PREGUNTA EN RECEPCIÓN)
NOTA: SI TE PRESENTAS HOY MISMO SERÁS CONTRATADO PARA INICIAR ESTA MISMA SEMANA

Meridiano *Comercial*
2-14-38-09
2-14-36-26
2-10-32-11
2-10-32-13
2-10-32-14
Ext: 109, 119, 125 y 201

POSTE GANADERO
$34.21 PIEZA Neto
AL MEJOR PRECIO
TEL. 219-6186
01-800-6709618

LAMINA ACANALADA
CAL. 30
$40.00
+ IVA ML
TEL. 219-6186
01-800-6709618

MALLA SOMBRA
AL 55% $8.95mt²
+ iva
TEL. 219-6186
01-800-6709618

Cervecería Sol
Solicita
SUPERVISOR DE VENTAS
REQUISITOS
*Edad de 25 a 37 años
*Carrera profesional afin
*2 años de Experiencia en supervisión de ventas
*Facilidad de palabra
*Disponibilidad de Horario
*Disponibilidad para viajar
*Licencia de manejo
Interesados presentarse con curriculum vitae con Fotografía en Av. Industriales nayaritas # 125 cd. Industrial. en horas de oficina.
14-15-19-09

PAGINAS WEB EN FLASH CON ANIMACIONES
ORDENA TU SITIO PERSONAL O EMPRESARIAL CON NOSOTROS, CON LAS MEJORES TÉCNICAS DEL MOMENTO, CON LO QUE LUCIRÁ TU PRODUCTO O NEGOCIO DE UNA FORMA MODERNA Y DE EXCELENTE PRESENTACIÓN, ACORDE A LAS EXIGENCIAS DE ESTOS TIEMPOS. PRESENTACIONES Y PORTAFOLIOS EN FLASH DE TUS PROYECTOS, GALERIAS FOTOGRAFICAS Y CURRICULUM EN UN CD, IDEAL PARA PROFESIONISTAS. RESTAURACIÓN DE FOTOGRAFIAS ANTIGUAS EN MAL ESTADO,
¡¡EXCELENTE CALIDAD PRECIOS BAJOS!!
2-17-57-63
CEL: 044 311 7 40 32 72

IMPORTANTE EMPRESA
en el ramo de servicios médicos solicita:
MÉDICOS TITULADOS
Requisitos:
- Vocación de servicio y calidez humana
- Edad de 24 a 40 años
- Sexo: Indistinto
- Indispensable: Cédula Profesional
- Deseable experiencia de 1 año
- Acostumbrado a trabajar bajo presión y por objetivos

Interesados comunicarse o enviar currículum al tel.:
(01 33) 3613•4314

FRAN UICIA INTERNACIONAL LÍDER EN SU RAMO

or apertura en Tepic solicita:

Enca ados Operativos.
Edad 18 a 38 años
Sexo: indistinto
Esco ridad: Carrera técnica, prep ratoria o equivalente.

Expe encia: Atención al clie e, manejo de personal, vent s de mostrador, cono imientos de PC básicos.

Planchadores.
Edad: 18 a 38 años
Sexo: indistinto
Escolaridad: Secundaria
Experiencia: No se requiere experiencia.

Ha lidades requeridas: Ser diestro, facilidad de omunicación, liderazgo, flexibilidad al ca bio, agilidad en resolución de problemas,

Of cemos: Al menos 1 mes de capacitación pre ia al puesto, asesoría constante en el de arrollo del empleo, prestaciones de ley, uni ormes, excelente ambiente de trabajo e ins alaciones de clase mundial con clima ar icial.

Inte esados presentarse a entrevista en el Hotel Las Palo as el día lunes 19 y martes 20 de Septiembre a p rtir de las 10:00 horas con solicitud elaborada con fotografía. 20-09

APERTURAMOS

EMPLEO INMEDIATO

Compañía Mexicana, necesita cubrir vacantes para su sede de Tepic, Nayarit y SOLICITA persona para todos sus departamentos (DPEE)

PERFIL:
Edad 20 años en adelante
Nacionalidad Mexicana
Deseos y potencial de desarrollo, Sexo indistinto, No estar laborando actualmente, Con o sin experiencia laboral

ESCOLARIDAD:
Titulado y/o pasante y/o Trunco y/o Preparatoria

OFRECEMOS:
Prestaciones de Ley
Capacitación para cada cargo
Contratación Inmediata
Estabilidad Laboral

CARGOS:
10 asistentes, 8 jefes, 4 sub gerentes, 6 auxiliares

Entrevistas MARTES 20 de septiembre de 09:00 hrs a 12:00 hrs y de 16:00 a 19:00 hrs en Av. Jacarandas No. 152 Esq. con Acacia Colonia San Juan Primer Piso abajo de TV Azteca frente al templo de San Juan. Traer Curriculum Vitae

SE GRATIFICARÁ

LA PERSONA QUE ENTREGUE O DE INFORMES DE UNA PERRITA FRENCH POOL MINI TOY BLANCA. SE PERDIO EL DIA 10 DE SEPTIEMBRE EN MAR MEDITERRANEO FRACC. [illegible]. FAVOR DE ENTREGAR SU DUEÑA ESTA MUY TRISTE

311-847-79-21
DARÉ BUENA RECOMPENSA

Meridiano

Para su mayor comodidad, ahora Usted puede realizar sus pagos con su tarjeta de crédito o débito

BIENVENIDAS TODAS LAS TARJETAS:

VISA MasterCard VISA Electron

¡¿Sabe cual es la comida más mexicana por excelencia?! ¡¡EL POZOLE!!
PIDA SU PAQUETE Y DISFRUTELO A SU GUSTO!!

Servicio a Domicilio* a los Tels:
212-0923
216-7757

MiniPozolero
- 1/2 Cabeza
- 1/2 Kg. de Chamorro
- 1/2 Kg. de Cuero
- 1/2 Kg. de Espinazo
- 1/2 Kg. de Patitas 71

de $85 a $71

Pozolero
- 1 Cabeza Completa
- 1 Kg. de Chamorro
- 1/2 Kg. de Pierna
- 1/2 Kg. de Espinazo
- 1/2 Kg. de Patitas
- 1/2 Kg. de Lengua

de $165 a $139

Además tenemos maíz en grano y precocido

Pedidos de Lunes a Domingo

Pregunte por otras promociones

SUPER TIANGUIS DE CARNES DEL PARQUE
Av. Proyecto No. 111 entre San Luís y Ures Colonia Mololoa Tepic, Nay.

*Aplican restricciones

¡Gane Dinero...Compre Maquinitas!

VIDEO JUEGOS ANDRADE

Fabricación, venta y comercialización de aparatos de diversión

Conozca nuestra gran variedad en aparatos de diversión, como son: máquinas de video con mas de 1000 juegos, máquina s de Pistolas, Máquinas de Volante, Mesas de futbolito. Mesas de aire aparatos montables, etc... Así como todos los accesorios y refacciones relacionados con los video juegos, a los mejores precios de la región

Contamos con servicio, de mantenimiento y asesoría básica personalizada

Nuestro gran crecimiento nos respalda

Visitenos en nuestro domicilio y compruebe la calidad de nuestro servicio
Prop. Ing. Jesús Omar Andrade Robles
Calle Turin #40, Cd. Del Valle. (A espaldas del templo San Rafael)
Tel: (311) 2146743 Fax: 2149576

INVESTIGADOR PRIVADO

INVESTIGACIONES A NIVEL NACIONAL
DISCRECIÓN ABSOLUTA

TEL. CEL: 044-311-265-66-67

¿NECESITA$ DINERO?
PARA INICIAR O AMPLIAR TU NEGOCIO

NO SOMOS CAJA POPULAR

GIV SERVICIOS FINANCIEROS

PROGRAMA NACIONAL DE MICROCHANGARROS

SI TIENES UN NEGOCIO TE PRESTAMOS
DESDE $3,000
HASTA $30,000

SI TU ACTIVIDAD TIENE RELACIÓN CON EL CAMPO TE PRESTAMOS
DESDE $3,000
HASTA $250,000

TENEMOS 18 SUCURSALES EN LA REPÚBLICA

SOLICITAMOS PROMOTORES DE CRÉDITO

LLÁMANOS O VISÍTANOS
01 800-777-8144

TEPIC, NAY.
Av. Allende No. 80 Ote.
Col. Centro
Tel. 01(311)212-1178
y 212-4384

Casas Reales

Todo de camarón y algo más...

EL BODEGON DEL CA

Camarón...Camarón...Camarón...Súper precio, Súper ca

Abierto Martes
para comi
De las 2 pm a

AMBIENTE INFORMAL DE BODEGON

· Deleite los mejores camarones surtido de "Todo Camarón-Matatipac"
la planta procesadora más moderna de Latino América ubicada en Tep

RESERVACIONES AL (311) 211-84-50
AV. TECNOLOGICO #2661 FRACC. LAGOS DEL COUNTRY, TEPIC, NA

Muro "La Cruz"

Bayleys	$158
Torres 5	$130
Tradicional Lt	$210
Martell VSOP	$370
Remy Martín	$340
Buchanan´s 12 ¾	$300
Buchanan´s lto	$340
Etiq. Roja	$169
Buchanan´s 18	$645
Appleton Special ¾	$90.50
Torres 10	$185
Herradura Antiguo	$162
Cazadores Lto.	$213
Absolut Azul	$145
Paquete Jimador	$190
Chivas Regal	$285
Paquete Buchanan´s y Tradicional	$450
Paquete Buchanan´s y Cazadores	$450
Paquete Torres 10 y Etiq. Roja	$340

NO SE CONFUN DA..

Ofreciendo calidad en vinos nacionales e importados por más de 30 Años.

Abierto hasta 2:00 Madrugada

AV. México 486 Sur. Tel.210-74-21

Nunca es tarde par
realizar tus sue
Dale a tu familia la seguridad de una c

Vistas de La
Para vivir feliz...

Facilidad de acceso al fraccionamiento
Totalmente urbanizado
Instalaciones ocultas
A sólo 5 minutos del Tecnológico de Tepic
Excelentes vías de comunicación

El mejor lugar, al mejor p
casas desde $166,548.00

Ven y conoce:
El plan para Pensionados y Jubilados
El programa de Subsidios
Los esquemas de Financiamiento

TEPIC
¡Ven y escoge tu casa!

SIF

214-889

ENGAÑE!!!

SCUELA O CIAL
S, FRANQ CIA:

RA T PIC

ME OFIC AL
DE CHIV S
A ACCID NTES
JÓVEN S DE
AÑOS

CIPA EN L LIGA
FEN INSC IBETE

M. CANCH CHIVAS
ATRÁS DE AGARPA
CD. D L VALLE

311-84 -86-61

16-SEP-16-OCT

Y E VA

os a su gra clase de
na y a una erienda,
emios de p tualidad
a gratuita e el hotel
s Palomas" alón "A"
2 de Septie bre a las
horas. Te eperamos

22-09

ONIS TAS

AÑA AMUE LADA

RANTE

AÑOS
IARIO
TO
MIENTO
UZ,

-263-0 -01
1-214- 4-12

TAS PRIVADA ETC.

DUETO LIBRA Y SUS TECLADOS

AMENIZAMOS
TODO TIPO
DE
EVENTO

RESERVACIONES
CON ALVARO

TEL: 214-05-28
311-100-86-94

VENDO PERMISO DE VINOS Y LICORES

PARA MINISUPER,
INF. A LOS TELÉFONOS
212-83-87,
CEL. 311-114-59-27
CON ANA MA. LOZA.

18/09/2005

La Pachanga

Alquitodo:
*Sillas
*Mesas
*Tablones
*Manteles

Mejoramos Presupuesto

Libertad 362-A
Col. Heriberto Casas
Telefonos: 212-42-35
216-05-59
Tepic, Nayarit

TV PLUS · **TV PLUS DE MEXICO S.A. DE C.V.**

POR EXPANSION SOLICITA

TECNICO INSTALADOR

REQUISITOS:

- ☑EDAD DE 20 A 35 AÑOS
- ☑SEXO MASCULINO
- ☑PREPARATORIA
- ☑DISPONIBILIDAD DE HORARIO
- ☑LICENCIA DE CHOFER
- ☑MANEJO BASICO DE HERRAMIENTA
- ☑CONOCIMIENTOS BASICOS DE ELECTRONICA Y ELECTRICIDAD
- ☑BUENA PRESENTACION
- ☑BUEN TRATO CON LA GENTE

OFRECEMOS:

☑BUEN SUELDO ☑EXCELENTE AMBIENTE DE TRABAJO
☑PRESTACIONES SUPERIORES A LAS DE LEY.

PROMOTORES DE VENTAS

REQUISITOS:

- ☑EDAD DE 20 A 40 AÑOS
- ☑SEXO INDISTINTO
- ☑SECUNDARIA TERMINADA
- ☑CONOCIMIENTOS BASICOS DE VENTA
- ☑DISPONIBILIDAD DE HORARIO
- ☑FACILIDAD DE PALABRA
- ☑ACTITUD DE SERVICIO
- ☑BUEN TRATO CON LA GENTE
- ☑RESPONSABLE

OFRECEMOS:

☑SUELDO BASE ☑ATRACTIVAS COMISIONES
☑EXCELENTE AMBIENTE DE TRABAJO

INTERESADOS PRESENTAR SOLICITUD ELABORADA CON FOTOGRAFIA EN AV. JUAREZ NO 83 COL. CENTRO, DE 9:00 AM A 7:00 PM. DE LUNES A VIERNES.

24-24-SEP-05

MECÁNICO DE PRIMERA DIESEL

AMPLIA EXPERIENCIA EN
MOTORES CATERPILAR
EDAD 30 A 40 AÑO
RESIDENCIA EN PUERTO VALLARTA,
NUEVO VALLARTA O CERCANÍAS

OFRECEMOS

EXCELENTE SUELDO

MENSUALES MAS
PRESTACIONES DE LEY
EXCELENTE AMBIENTE DE TRABAJO

18-19-09

ENVIAR CURRÍCULUM A
vallarta_adventure@yahoo.com.mx
O ENTREGAR EN PASEO DE LAS PALMAS LOTE 39-A MZA 4 VILLA 4 NUEVO VALLARTA NAYARIT

EMPRESA LÍDER POR EXPANSIÓN

SOLICITA NOTIFICADORES

REQUISITOS

SEXO MASCULINO, EDAD DE 25 A 45 AÑOS
BUENA PRESENTACION
LIC. EN DERECHO O PASANTES
TIEMPO COMPLETO, DISPONIBILIDAD INMEDIATA
Y RESPONSABILIDAD EN EL PUESTO

OFRECEMOS

SUELDO COMPETITIVO, EN EL MERCADO, PAGO SEMANAL
DESARROLLO PROFESIONAL EN LA EMPRESA

18-09

INTERESADOS PRESENTARSE CON SOLICITUD ELABORADA EN AV. ALLENDE NO. 130 OTE. 3 ALTOS COL. CENTRO EN HORARIO DE OFICINA
TELS. 217-20-07, 216-18-35, 217-21-07

SOLICITO

AUXILIAR CONTABLE
REQUISITOS

- CARRERA TÉCNICA O LIC. TRUNCA
- SEXO FEMENINO
- EDAD 20 - 35 AÑOS
- TIEMPO COMPLETO
- MANEJO DE PC. COMPAQ, CONCILIACIONES, ELABORACIÓN DE PÓLIZAS, CONTROLES INTERNOS
- PROACTIVA, ORDENADA, RESPONSABLE

TÉCNICO EN ELECTRÓNICA
REQUISITOS

- CARRERA TÉCNICA EN ELECTRÓNICA
- EDAD 20 - 35 AÑOS
- TIEMPO COMPLETO
- EXPERIENCIA NO INDISPENSABLE

VENDEDOR
REQUISITOS

- PREPARATORIA
- EDAD 20 - 35 AÑOS
- TIEMPO COMPLETO
- TRABAJO POR OBJETIVOS, VENTAS NO PERECEDEROS
- PROACTIVO, ORDENADO, RESPONSABLE

PARA TODOS LOS PUESTOS
OFREZCO PRESTACIONES DE LEY
CONCERTAR CITA 219-63-91, 219-6000

! CAMBIA TU VIEJO !

POR UNO NUEVO!

TU REFRIGERADOR VIEJO LO TOMAMOS A CUENTA POR

$500.00

Por uno de menor consumo

AHORRA!!

HASTA UN 50% DE ENERGIA ELECTRICA QUE GASTA TU REFRIGERADOR

Y GANA!

A CREDITO PAGANDOLO EN 4 AÑOS A TRAVES DE TU RECIBO DE LUZ.

REQUISITOS:

*1 copia de credencial de elector
*1 copia ultimo recibo de luz pagado
*1 copia de recibo de pago de impuesto predial

MUEBLES ECONOMICOS DE NAYARIT S.A. DE C.V.

ABASOLO 130 PTE
ENTRE PUEBLA Y DURANGO
☎ (311) 212 37 39

---

rupo Enpresarial
en Ex ansión

Sol icita

E VENTAS	AUXILIAR ADMINISTRATIVO
OTECNIA O RA TERMINADA RARIO CO Y DE PREFERENCIA O DE PERSONAL AMBIAR DE RESIDEN	REQUISITOS SEXO MASCULINO EDAD DE 20 A 30 AÑOS SEXO FEMENINO CARRERA COMERCIAL EM ÁREA ADMINISTRATIVA O CONTABLE CONOCIMIENTOS EN COMPUTACIÓN DISPONIBILIDAD DE HORARIO INICIATIVA, ORGANIZADA

19-20-09

SENTAR CURRÍCUL O SOLICITUD DE EMPLEO CON FOTOGRAFÍA
DE SEPTIEMBRE DE PRESENTE AÑO DE 9 A 14 HRS Y DE 15 A 19 HRS
LIC. KARINNE DENI E JIMÉNEZ ZURITA, EN AV. JUÁREZ 471-9 CENTRO

A IMPOR ANTE
A COBRA DORES

MASCUL NO
5 A 50 AÑ S
EXPERIEN IA
MPROBAD

FRECEMOS

ACIONES D LEY
NTES COMI IONES

15-19-09

ARSE A ENTR VISTAS
LICITUD ELAB RADA
E SEPTIEMB E DE 2005
TEL SIERRA D ALICA
CO 102 NTE. ENTRO
E 12 A 14 HR
ATACIÓN INM DIATA
ÚNICO DÍA

DYNAMICA

SOLICITA

Asesor inmobiliario

REQUISITOS:

- Ambos sexos
- Mayor de 25 años
- Estudios mínimos carrera técnica o trunca
- Acostumbrado a trabajar en base a resultados
- Necesidades mínimas de 12 mil pesos mensuales (comprobables)

OFRECEMOS:

- Sueldo garantía en el proceso de capacitación
- Bonos de productividad
- Desplazar el mejor producto del mercado
- Agradable ambiente de trabajo

Interesados presentarse con solicitud elaborada en Puebla 71 Sur Centro Tepic, Nayarit con e licenciado Víctor Hugo Rodríguez

---

TIME LIFE **MÉXICO**

CONTRATARA:

PERSONAL

CON GRANDES ASPIRACIONES DE CRECIMIENTO, AMBICIOSOS, POSITIVOS, SEGUROS DE SI MISMOS, CON LIBERTAD DE HORARIO, PARA OCUPAR PUESTOS SUPERIORES

REQUISITOS:	OFRECEMOS:
Mínimo secundaria o carrera trunca	Altos ingresos (sin comparación)
Excelente presentación	Contratación inmediata
De 21 a 40 años	Trabajo de planta
	Desarrollo gerencial

NO AGENCIA, NI MULTINIVEL

¡¡LLAMA AHORA!!

CITAS ÚNICAMENTE LUNES DE 10:00 A 18:00 HRS. A LOS:

☎ **212-0911, 212-4920**

DYNAMICA

SOLICITA

Carpinteros, para instalación de puertas y ventanas

Requisitos:

* Experiencia mínima
* Mayores de 21 años

Ofrecemos:

* Sueldo
* Prestaciones de Ley

Interesados comunicarse con el Arq. Raúl Peña al tel. 219-4063 o presentarse con solicitud elaborada en Cuarzo Local 5 en Fracc. Villas de la Cantera

---

ASIL
S AIRES
BUENOS AIRES Y SANTIAGO
PANAMÁ
SAN ANDRES ISLAS
NACIONALES
LA TIENDA DEL VIAJE

es en Río de J eiro
es en Buenos A es
iones y traslad
PUEDEN VIAJAR

$ 1,159.00 usd
4 noches en Buenos Aires
4 noches en Santiago
Excursiones a Viña del Mar
Excursiones adicionales

$ 490.00 usd
3 noches de hospedaje
Vuelo redondo
Todo Incluido

$ 512.00 usd
3 noches de hospedaje
Todo incluido
Vuelo redondo

Desde $545 pesos
Mazatlan
Vallarta
Los Cabos
Cancún
y muchos más...
Todo Incluido

Precios + impuesto · Tarifas sujetas a cambios y disponibilidad sin previo aviso · JACARANDAS 251 COL. VERSALLES SUR **TEL. 210-6138 Y 39**

XAONA
Gente X
y Raul
Mi Primer Hogar

Tels: 211-14-84 y 211-07-81
Xalisco Nayarit.

BANDA
YOU GARE SHOW

SE PONE A SUS ORDENES PARA CUALQUIER TIPO DE EVENTO.BANDA, TECNOBANDA, NORTEÑO Y MARIACHI.

2-13-43-68
311-118-56-55
311-260-77-43

Y para estas graduaciones, este mes de Junio, Julio y Agosto, con descuentos especiales.

21/05/JUN/05/JUL

Ven y contrata en P. Sanchez # 208 o a los teléfonos:

¡¡YA ABRIMOS!!

MIGUN

Salud y Belleza

Recupera tu salud con camas de masajes Terapéuticos por medio de:
Acupuntura
Acupresión
Piedra de Jade
Luz Infrarroja

45 minutos milagrosos por sólo $50.⁰⁰

Olvidate de:
Estrés
Cansancio
Dolor de Cabeza
Hipertensión
Diabetes
Dolor de Columna
Dolores Musculares
Vejiga y próstata
Gastritis
Colitis
Estreñimiento
Alergias
Asma
Bronquitis
y mucho más...

10% descuento al presentar este anuncio

ZACATECAS 11 SUR COL CENTRO TEL.217 8675
HORARIO LUNES A SÁBADO DE 10:00 A 19:00 HRS.

SECRET.s.A SEX SHOP

Películas
XXX,XXXX,XXXXX

- Lencería Exótica para Dama y Caballeros
- Juguetes Eróticos para adultos
- Bailarines para tu evento de despedida de soltera
(dentro o fuera de la ciudad)

Discreción absoluta

- Bromas
- Chocolates
- Revistas

VEN A CONOCER TODA NUESTRA LINEA 2005

Para tu comodidad nuevo Horario de
Lunes a Sábado de 9:00 a.m. A 9:00 p.m.
Domingos de 10:00 a.m. A 2:00 p.m

Continúan los teléfonos 212-95-68
Celular: 044-311-263-07-30

www.secretsa.com
Puebla #164 Nte. Altos Int. 209 (Entre Hidalgo y Lerdo)

PESCADERIA
MOY'S EL PESCADOR

LO MEJOR EN PESCADOS Y MARISCOS PARA TU FAMILIA

APROVECHE ESTE MES PATRIO
Precios de mayoreo al menudeo

CONTAMOS DIARIAMENTE CON CAMARÓN FRESCO CON CABEZA VARIOS TAMAÑOS

CEVICHE PREPARADO DE PESCADO SIERRA CON LIMÓN	$ 28.00 Kg
PESCADO FRESCO MOLIDO (PARA CEVICHE)	$ 20.00 Kg
MARLÍN AHUMADO DE MAZATLÁN SIN	$ 60.00Kg.
CALAMAR GIGANTE (TENTACULO)	$ 15.00 Kg
PULPO GRANDE DE CAMPECHE	$ 70.00

COMPRUEBELO!!!

VERACRUZ #394 NTE.
(ENTRE BRAVO Y VICTORIA)
TEL:212-96-46

¡¡INGLÉS GARANTIZADO!
¡¡SOLO HAY UNO!!

WORLANCE
YOUR GUARANTEE

INSTITUTO

Grupos Reducidos
Horarios Flexibles
Avance Personalizado
Técnicas de Traducción
Modismos y Tecnicismos
Para negocios y Académicos
Asesoría TOEFL
Aprendizaje Garantizado
CONTRATO DE ADHESIÓN ANTE PROFECO NO. 22143

AV. P. SANCHEZ SUR
NO. 388 ALTOS
COL. SAN ANTONIO

TEL: 2 14 84 11

15 AGO 13 SEP

TELEFONOS DE MEXICO.S.A

COMPRO ACCIONES DE TELMEX
¡¡¡ PAGO EN EFECTIVO !!!
INF. 01 800 202 2512

Banquetes Maur'y

CONTAMOS CON VARIOS CASINOS CAPACIDAD DE 50 A MIL PERSONAS

- SERVICIO DE BANQUETES
- RENTA DE MESEROS
- TAQUIZA A DOMICILIO.
- BOCADILLOS Y TODO LO RELACIONADO PARA SUS FIESTAS COMO SON: BODAS, 15 AÑOS., GRADUACIONES ETC.

PRESUPUESTOS SIN COMPROMISO NOS ADAPTAMOS A SU PRESUPUESTO

CALLE JACARANDAS NO. 17 INFONAVIT LOS SAUCES
TEPIC NAY. TEL. 213-98-18 PART. 219-65-84 CEL. 044-311-101-83-35

15 AGO 15 SEP

Con Vianney
incrementa tus ingresos.

- Gran variedad de modelos
- Venta por Catálogo
- Apoyo publicitario
- Excelente calidad

VERACRUZ # 140,
LOCALES B Y C
(Entre Hidalgo y Zapata)

GANAR DINERO

TEL. 216-2070
SIN COSTO 01-800-284-2285

Presentando este anuncio recibe nuestros catalogos GRATIS.

A TI MAMÁ TRABAJADORA
GUARDERÍA "NUETSI"

PONE A SUS ÓRDENES SU
SERVICIO GRATUITO

REQUISITOS (COPIA):

- ✓ HOJA DE ALTA DEL IMSS
- ✓ HOJA DE BENEFICIARIO
- ✓ ACTA DE NACIMIENTO
- ✓ CURP

HORARIO:
LUNES A VIERNES
7:00 A 16:00 HORAS

SALVADOR DÍAZ MIRÓN No. 3 (ESQ. PEDRAZA)
FRACC. AMADO NERVO

INFORMES AL TEL. 212-69-39

TRAT
VAR
Y ULCERAS
---CONS
PROXIMAS CITAS
Dr. Eduar
TRAT
$2
Infom
21-2-07-79 y
Zaragoza No. 53 Ote.

Refaccionaria
LOP
Reparamos:
- Trasmisiones automáticas
- Fuel Injection
- Sensores
- Frenos ABS
- Bolsas de aire

Comput
TELS:

ESCUELA
CAPACI
TÉC
EDUCACIÓN PA
ESTUDI
AUXILIAR DE
EN 18 MESES
CERTIFICACIÓN
INICIO: 17 DE OC
¡INSCRIBETE! SO
INFORMES E INS
AV. DE LA CULTURA 13
TEL. 210-61-10 CEL.
SI NO TIENES LA PREPA

DUETO MUSICAL
MINIST
DE MILLAN
CONTRATACI
CEL. 044-3
GUSTAVO DIAZ ORDAZ # 78 COL

JIMEN
Grabamos en
BODAS * XV AÑOS * GR
Edición de todo tipo de
Promoción desde
TEL. 212-3329 CEL. (31

"DA EL GRITO CON CIMOTU"

O BIEN PAGO DE CONTADO CON UN DESCUENTO DEL 30%
QUEDANDO EN
20,672

"APLICAN RESTRICCIONES"

TEPIC AV.INSURGENTES 544 PTE TEL.(311) 2 17 00 60
SANTIAGO IXC. AV. 20 DE NOVIEMBRE No.27 TEL.(323) 2 35 41 92
TECUALA ALLENDE NO. 54 ESQ. GUANAJUATO. TEL.(389) 2 53 10 00
TUXPAN: BENITO JUAREZ #62 OTE. TEL.(319) 232 44 40
LAS VARAS: AV.LOPEZ MATEOS #122 TEL. (327) 272 23 05
ESCUINAPA: GABRIEL LEYVA #4 TEL. (695) 953 47 47

http://www.cimotudemexico.com

EMPRESA SOLICITA
PERSONAL PARA TODAS SUS AREAS

MAYORES DE 17 AÑOS
AMBOS SEXOS Y GANAS DE TRABAJAR
NO IMPORTA EXPERIENCIA

OFRECEMOS

TRABAJO ESTABLE
PRESTACIONES DE LEY
BONOS POR PRODUCCION
OPORTUNIDADES DE ASCENSO A CORTO PLAZO
1000 SEMANALES

PRESENTARSE CON SOLICITUD ELABORADA EN HORARIO DE OFICINA EN AV JUAREZ 273 OTE CASI ESQUINA CON AV. PRICILIANO SANCHEZ O LLAMAR AL TEL 213 50 08.

BORDADOS Y ESTAMPADOS
Villarreal

CAMISETAS * VASOS * RECONOCIMIENTOS EN CRISTAL
CALCOMANÍAS * GORRAS * TAZAS * PLUMAS Y MAS
Llámanos, nosotros vamos!!!
Tel. 210-1814 Cel. 044 311 260-6213
San Pedro Lagunillas 2-B Esq. Calzada del Ejército
Col. Electricistas (Frente a Regalos Paty) Tepic, Nay

Show versátil
Son Latino
TEPIC, NAYARIT, MEXICO.

Instrumental
mariachi
norteño
banda
tropical

CONTRATACIONES:
JOSE: Tel (311) 216-2097 (044311)740-6474
ASAEEL: (044311) 263-9123 (311) 212-7233

MUEBLERIA TEPIC
OFERTA DEL MES
CAMA CUNA CORRAL
EN MADERA TORNEADA
DE .80 X 1.50 A SOLO 995.⁰⁰

BASE MATRIMONIAL	499.⁰⁰
BASE INDV.	399.⁰⁰
COLCHON MAT	449.⁰⁰
COLCHON INDV.	399.⁰⁰

EXTENSO SURTIDO EN
Cama-cuna-corral individual torneada con buros integrados, 4 cajones, 2 colchones, todo en madera a solo $2,795⁰⁰

También contamos con gran surtido en
SALAS, COMEDORES, RECAMARAS, COLCHONES, ETC.

NUESTRA SATISFACCION ES VENDERLE LO QUE FABRICAMOS
2-12-00-04
PADRE ENRIQUE MEJIA N° 8 NTE (ANTES URES)

BANQUETES
"FIESTA NAYAR"
SERVICIO DE BANQUETES
PARA TODO TIPO DE EVENTOS SOCIALES
BODAS, XV AÑOS, BAUTIZOS, GRADUACIONES, POSADAS
MENÚ VARIADO
CONTAMOS CON SALÓN DE EVENTOS DESDE 50 A 600 PERSONAS
¡¡TAQUIZAS!!
BRASIL ESQUINA CON RÍO GRIJALBA NO.2
210-73-95 CEL. 044-311-266-40-88

CLÍNICA DE CIRUGÍA MÍNIMA INVASIVA
Dr. Pedro G. Altamirano Ayon
Traumatología y Ortopedia, niños y adultos.

Médica San Felipe
Insurgentes 98 Pte. Tepic, Nayarit
Tel. (311) 214 11 39

Cirugía del pie
Mínima invasiva con anestesia local.
Juanetes
Pie artrítico
Dedos en garra
Espolóm calcáneo
Tecnología Laser
Uñas enterradas
Verrugas Plantares
Callos entre dedos
(tratamiento definitivo)

ember of The American Academy of Ortopedic Surgeons
ro de la Academia Americana de Cirugia Ambulatoria de Pie y Tobillo
o-titular de la Asociación Mexicana de Cirugia de Rodilla y Artroscopia

Centro Exclusivo del Dolor
CERTIFIED NATURAL HEALTH PROFESSIONAL
DR. NATURISTA - MÉDICO CIRUJANO
Fernando Cortés Ramírez

us padecimientos dolorosos por medio de
ACUPUNTURA y ELECTRONEUROESTIMULACION

Migraña, dolor de cuello, tensión nerviosa, dolor de espalda, cintura y rodilla, esofagitis, colitis nerviosa, inflamación del nervio ciático, trigemino y espolones

VENGA CON DOLOR Y VÁYASE SIN DOLOR

ALIMENTATE SANAMENTE

Ramirez # (frente al SIAPA) Fracc. Fray Junipero Serra
Nayarit Tels.0 (311) 210-01-71, cel. 044-3117-40-21-93

CENTRAL MUSICAL RAM-HER
TEPIC, NAY.

Fiesta Net

StarGlo

Único Distribuidor en el Estado de:
ROWE/AMI
LA DE MAYOR VENTA EN EL MUNDO...

Venta, Renta, Comisión y Refacciones

SEGURIDAD, CALIDAD Y GARANTÍA PARA SU INVERSION
CONTAMOS CON LOS MEJORES PRECIOS DE CONTADO Y ATRACTIVOS PLANES DE CRÉDITO

Saturno II

NiteStar

DYNAMO The Power of Quality

MESAS DE BILLAR

HOT FLASH II

FUTBOLITOS

Videojuegos

QUE EN TUS FIESTAS NO FALTE MÚSICA Y DIVERSIÓN

EN LA RENTA DE UNA SINFONOLA
TE OBSEQUIAMOS
Una Camiseta Oficial
y a escoger un Cubilete, Dominó o Hielera
*Si acumulas 5 rentas al mismo nombre la Sexta es:
Gratis
Y PREGUNTA POR NUESTROS
DIFERENTES PAQUETES

Digital Fiesta Net $ 1,150.00
StarGlo $ 1,000.00
Saturno II $ 1,000.00

MATRIZ Y SALA DE EXHIBICION
AV. INSURGENTES No. 530 OTE.
TEL 01-(311)-210-01-12 Y 13.
TEPIC, NAY.
Rentas para la ciudad de Tepic y xalisco
*Vigencia enero-noviembre-2005

DE REGRESO A CLASES:
SOMOS TU MEJOR OPCIÓN CON NUEVOS Y MEJORES PRECIOS
ADEMAS ACEPTAMOS TU TARJETA DE CRÉDITO

CRAYONES DE CERA
CUADERNOS
LAPICES DE GRAFITO
BOLIGRAFOS
GOMAS DE BORRAR
MARCADORES
LAPICES DE COLOR
PAPELES
EXTENDIDOS
PEGAMENTO

212-0872, 212-1447
VERACRUZ # 58 NTE. CENTRO TEPIC, NAY.

EL CONTADOR
PAPELERIAS

PROTEJA A SU
FAMILIA DEL COLER

SILAHUA
Ultra Purified Water * Agua Ultra Purificada

SERVICIO A DOMICILIO
213-36-66
Y 214-36-76

PRESENTACIÓN:
GARRAFÓN 20 LTS.
GALÓN 3.785 LTS.
BOTELLA 1.5 LTS

- ALTA FILTR
- CARBÓN A
- OSMOSIS I
- LUZ ULTRA
- Y OZONO

SUCURSALES TEPIC

Av. Tecnológico #3858-C
Av. México #154 sur Col. Centro
Av. México 45 Sur Col. Centro
Av. México #39 Sur Col. Centro
Av. México #306 Col. Centro

Av. México #564-A Col. Mololoa
Querétaro #77 Col. Centro
Hidalgo #93 -4 Col Centro
Durango #236 Norte Col. Centro
Hidalgo #225-B Col. Centro

Morelos #116 Col. Centro
Amado Nervo #195-B Col. Centro
Prol. Eucalipto #13 Sur Col. SanJuan
Av. Allende #119-A Centro
Av. P.Sanchez #32 Col. Centro

Azucena #20 Fracc. Jacarandas
Amado Nervo #156 Col. Centro
Av. Allende #13 Pte. Col. Centro
Zapopan #23 Col. Mololoa
Av. México #517 Norte Col. Mololoa

Av. Victoria #16 Pte. Col. Centro
Av. Allende #56 Col. Centro
Av. México #67-A Col. Centro
Av. Allende #902 Col. Emiliano Zapata
Av. México #56 Col. Centro

Av. México #793 Col. San José
Lerdo de Tejada #197 Col. Centro
Lerdo de Tejada #211 Col. Centro
12 De Octubre #223 Col. Menchaca
Zapata #106-A Col. Centro

Veracruz #44-B Col. Centro
México #26 Col. Centro
Plaza La Loma #1 Col. La Loma
Veracruz #127 Col. Centro
Puebla #177 Col. Centro

Durango #200 Col. Centro
Zacatecas #189-11 Col. Centro
Veracruz #140-A Col. Centro
Veracruz #254 Col. Centro
Av. Victoria #701-B Col. Emiliano Z.

Paseo de La Loma #199-A Res. La Loma
Plaza La Loma #1 Col. Res. La Loma
P.Guerrero #227 Col. E.Zapata
Colima #214 Col. Menchaca
Amado Nervo #195-B Col. Centro

XALISCO, NAYARIT

México #26 col. Centro
Veracruz #127 col. Centro
Veracruz #44-B col. Centro
Av. Hidalgo #79 Col. Centro

SUCURSALES FORANEAS

Ejido #217 col. Centro. Villa Hidalgo.
Zaragoza #16-2 col. Centro. Santiago Ixc.
Zaragoza #256 col. Centro Santiago Ixc.
Ejido #297 col. Centro Villa Hidalgo.
Morelos #112 col. Centro Ixtlán Del Río
Hidalgo #196 col. Centro Ixtlán Del Río
Hidalgo #138 col. Centro Ixtlán Del Río
Av. México #45 col. Centro Acaponeta
Tampico #38 col. Centro Jala
Revolución #13 col. Centro Las Varas
Benito Juarez #6 col. Centro Rosamorada
Independencia #466 col. Centro [illegible]
Juarez #260-A col. Centro [illegible]
[illegible]
[illegible]

Hersycel festeja contigo muy a la Mexicana

Contrata con nosotros
cualquier plan y llevate
2 botellas de tequila
GRATIS!!!

LG MG 200
$ 1,999.00 + iva
300 T.A.
de contado

$599 +iva
- Alerta vibratoria
- Agenda para 1000 contactos
- Album fotografico
- Cliente de E-mail
- Video
- Tonos premium

Motorola v555

Plan INTENSO
$ 299 + iva
350 minutos
50 mensajes

En la compra de un
amigo kit
de contado o a credito
tambien te regalamos
tu Tequila...

PROXIMAMENTE EN:
Sinaloa 19 int 4
SAN BLAS, NAYARIT

$499 +iva
- Agenda para 1000 contactos
- Pantalla externa de 96x80 pixeles
- Altavoz integrado
- Bluetooth™
- Camara
- Grabadora de voz

Motorola v3 sencillo

Te regalamos
una bandera de México
en la compra de
tu Amigo Kit

Aceptamos credito
Fonacot

* Vigencia del 1 al 30 de septiembre o agotar existencias
* Aplican restricciones
* Aplican restricciones de contratacion y creditos

La mejor atención y los mejores precios en
Hersycel
Distribuidor Autorizado

Matriz: Durango No. 200 esq. Herrera Tepic, Nayarit Tel. 210 1001

Meridiano de Nayarit
$7.00
Lunes 19 de Septiembre de 2005
Editor: Alejandro García seguridad@tepic.megared.net.mx

Sol
INFORMES
213-49-00
211-00-92

De certera puñalada en el corazón y tras una borrachera...

¡LO ASESINO SU AMIGO!

El occiso fue identificado como José Moreno Flores; el responsable del crimen huyó

Agentes de la PJE, detuvieron en el estado de Jalisco a Arturo Alvarado Corona, sujeto que era buscado por robo, asalto y asociación delictuosa

Cayó en Tecuala...

¡SINALOENSE DETENIDO POR HOMICIDIO!

Policías judiciales en la ciudad de Guadalajara...

¡PESCAN A TEMIBLE ASALTANTE!

Meridiano de Nayarit
$7.00
Lunes 19 de Septiembre de 2005
Editor: Alejandro García seguridad@tepic.megared.net.mx

Era hermano del director del periódico Nayarit Opina.

MATARON A REYES BRAMBILA

- Fue encontrado en la cajuela de su coche con varios días de haber fallecido
- Tres heridas de arma blanca y varios golpes le asestaron a la víctima
- Los vecinos reportaron fuertes olores provenientes del automotor

¡PESCAN A TIRADORES DE DROGA EN SAN BLAS!

penal de Puente Grande, donde permaneció recluido por 6 años

como responsable del delito de asalto, robo y asociación delictuosa.

Alejandro Almanza Aguilar

La mañana de este domingo, cerca de las 09:00 horas, elementos de la PJE arribaron a las instalaciones de la PGJE, con una persona detenida, la cual fue identificada con el nombre de Arturo Alvarado Corona quien también se hace llamar Héctor, mismo que contaba con una orden de aprehensión en su contra por ser el probable responsable del delito de asalto, robo y asociación delictuosa.

Arturo Alvarado Corona cuenta con 27 años de edad, quien tiene su domicilio en calle Obsidiana número 928, de la colonia San Marcos en Guadalajara, Jalisco.

Este sujeto era reclamado por el Juez Tercero Penal, el cual lleva el expediente número 291/96, por los delitos arriba señalados.

El propio Arturo Alvarado Corona, indicó que apenas había salido del penal de Puente Grande, Jalisco, sitio donde permaneció por espacio de 6 años y 3 meses, purgando una condena como responsable del delito de robo calificado, cometido en agravio de una farmacia, la cual robó en el año 1999, llevándose

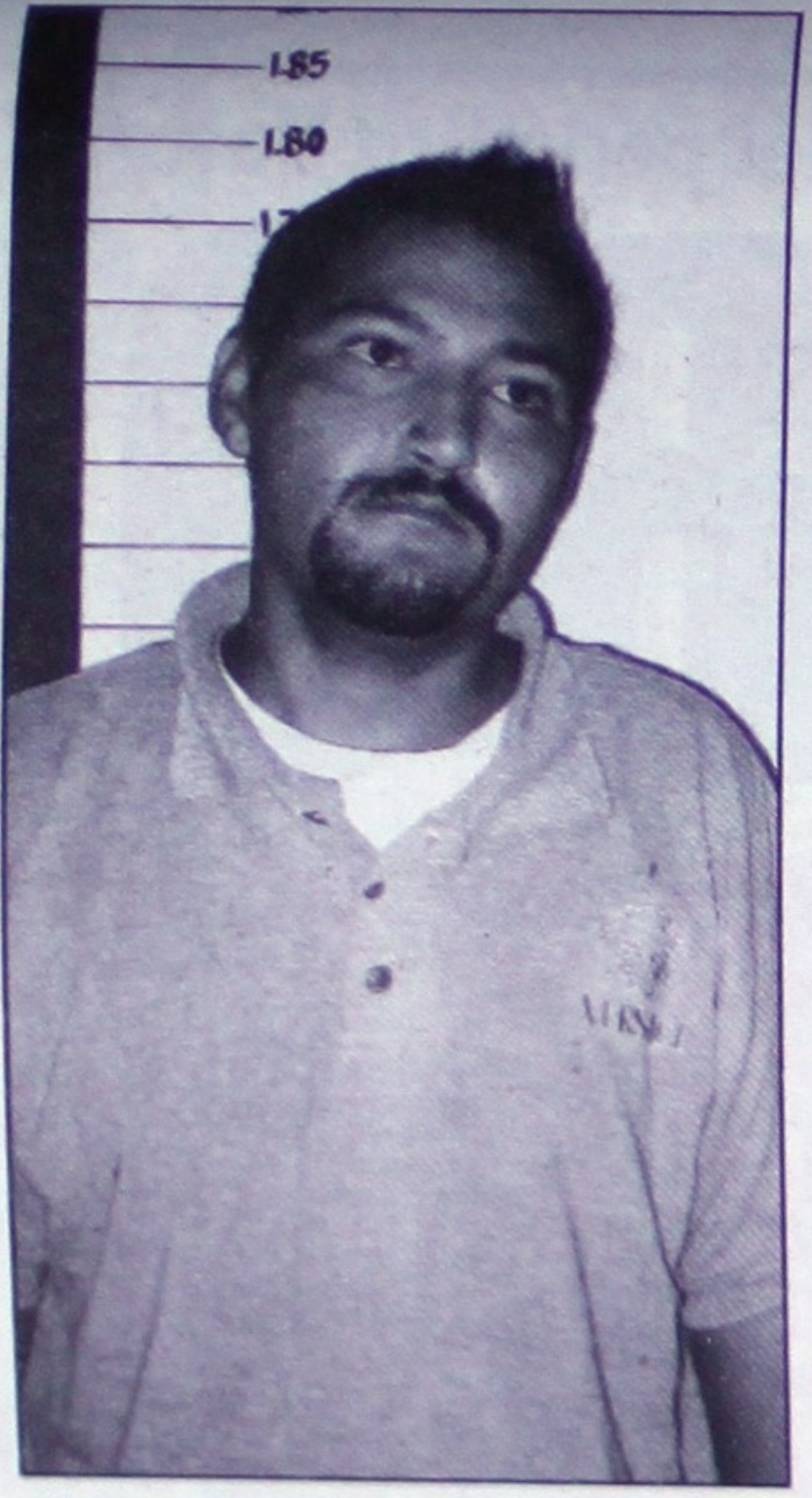

El comerciante de tacos, Arturo Alvarado Corona y/o Héctor "N", que fuera detenido por la PJE en la ciudad de Guadalajara; lo acusan de robo, asalto y asociación delictuosa

José Reyes Brambila

*** Tres heridas de arma blanca y varios golpes le asestaron a la víctima**

*** Tenía varios días de haber fallecido, los vecinos reportaron fuertes olores provenientes del automotor, donde finalmente encontraron el cuerpo**

Por MOISES MADARIAGA
MERIDIANO/Puerto Vallarta

Poco antes de la medianoche del sábado, el alcalde de Puerto Vallarta Gustavo González Villaseñor se encontraba en una cena privada, rodeado de amigos cuando de pronto recibió una llamada en su celular: un hermano del editor Vallarta Opina Milenio, Luis Reyes Brambila, había sido encontrado muerto en el interior de su vehículo, dijo en síntesis al concluir la conferencia telefónica.

La noticia conmocionó a todos los presentes. Se hieron otras tantas llamadas para confirmar la información, originada en Guadalajara, a 320 kilómetros de aquí, donde ya había corrido como reguero de pólvora. José Reyes Brambila, fotógrafo del área de sociales, era la víctima.

Recordó el alcalde vallartense que incluso José había formado parte de la comitiva en el viaje a las ciudades de Chicago y Higland Park en octubre del 2004.

Noticieros y periódicos de la capital del Estado y del país dieron cuenta de la información. La infausta noticia fue motivo de ocho columnas en las secciones especializadas, en ellas daban cuenta de la forma en que fue encontrado el cuerpo, ya en avanzado estado de descomposición.

Incluso citaron que José Reyes era buscado por su familia días atrás, por lo que -incluso- se había presentado una denuncia por "desaparición de persona.

El cuerpo fue localizado sobre la calle Granaditas casi esquina con Mártires Irlandeses, en la colonia Niños Héroes, ocuando vecinos alertados por los fuertes olores que despedía el automotor, llamaron a la Policía de Guadalajara, la que a su vez solicitó la presencia de investigadores de la Procuraduría estatal y del SeMeFo, quienes además ordenaron llevarse el automotor placas JAJ-1399.

El vehículo, registrado a nombre de Promociones Imágenes de México, tuvo que ser remolcado en grúa a las instalaciones de Servicios Médicos Forenses, donde -en la parte trasera- descubrieron el cuerpo del periodista dentro de una bolsa negra, desnudo, con las manos atadas a la espalda y los ojos tapados, envuelto con una cobija.

Posteriormente, al ser sacado el cuerpo de la cajuela, el grupo de médicos legistas, responsables de la necropsia, informaron que habían encontrado en el cuerpo, tres heridas por arma blanca en el cuello y otra en el tórax, e igual número de golpes en la cabeza.

El director de Vallarta Opina, Luis Reyes Brambila, quien se encuentra delicado de salud, se trasladó el domingo por la mañana a la ciudad de Guadalajara, para acompañar a sus familiares en estos momentos difíciles por los que, nuevamente, están pasando.

Solitario hampón armado con pavorosa pistola, se llevó más de 5,979 pesos...

¡ASALTO A TIENDA DE CELULARES!

Alejandro Almanza Aguilar

La tarde de este pasado sábado, alrededor de las 15:45 horas, se presentó a las oficinas del Agente del Ministerio Público del fuero común de guardia, una persona de nombre Francisco de Paula Jiménez Nieva de 36 años de edad, el cual es originario de México, Distrito Federal y vecino de Tepic, con domicilio en calle Miñón número 116, de la zona centro.

Sobre los hechos, manifiesta el denunciante, que él es encargado de un negocio de celulares denominado "Celulares Región Cinco, SA de CV" que se encuentra ubicado por calle Herrera número 8, de la colonia centro, e indica que el día de ayer a eso de las 14:00 horas, él había recibido una llamada telefónica por parte de una empleada de nombre Félicitas Contreras armas, la cual le informaba que momentos antes había llegado un sujeto desconocido, el cual iba armado con una pistola con la cual la amenazó, al tiempo que le ordenaba que le entregara el dinero que tuviera, además de varias tarjetas Telcel, motivo por el cual Félicitas le entregó al pillo la cantidad de 1,279 pesos en efectivo, producto de la venta del día.

Así mismo el hampón se llevó consigo veintitrés fichas de cien pesos cada una, y 8 fichas de trescientos pesos cada una, y tras ello se dió a la fuga con rumbo desconocido, sumando el monto de lo robado la cantidad de 5,979 pesos.

Al lugar del atraco arribaron efectivos de la PJE, mismos que tomaron nota de lo sucedido.

ZODIACO

LISTA OFICIAL DE PREMIOS

LA LETRA "T" INDICA TERMINACIONES / LOS BILLETES DE ESTE SORTEO PRESCRIBEN AL AÑO.

PARA LOCALIZACION DE BILLETES ACUDIR A: PLAZA DE LA REFORMA No. 1, C.P. 06037 MEXICO, D. F. O LLAMAR AL TELEFONO 5140-7080.

AL EFECTUARSE EL PAGO DE LOS BILLETES PREMIADOS SE RETENDRAN LOS IMPUESTOS DE ACUERDO A LAS LEYES VIGENTES DE LA MATERIA / LOS REINTEGROS NO CAUSAN IMPUESTO.

SI DESEA OBTENER INFORMACION DE LOS RESULTADOS DE LOS SORTEOS POR VIA TELEFONICA EN EL DISTRITO FEDERAL MARQUE LOS TELS. 5280-8085, 5140-7480 Y DE PROVINCIA LADA 01-800-7170169 SIN COSTO ALGUNO. www.loteinal.gob.mx

10,800 REINTEGROS A LOS BILLETES TERMINADOS EN 1 NO IMPORTANDO A QUE SIGNO DEL ZODIACO CORRESPONDAN, CON MONTO DE $200.00 PARA 20 VIGESIMOS, EXCLUYENDO LAS TERMINACIONES EN 5591, 591 Y 91 DADO QUE YA TIENEN PREMIO QUE ESTA ANOTADO EN EL CUERPO DE LA LISTA.

9,999 REINTEGROS A LOS BILLETES DEL SIGNO VIRGO CON MONTO DE $200.00 PARA 20 VIGESIMOS, EXCLUYENDO EL PREMIO PRINCIPAL.

Z O D I A C O 844

¡¡PREMIO MAYOR!!

Felicidades Piedras Negras, Coah.

DIRECTOR GENERAL: LIC. TOMAS RUIZ GONZALEZ / REPRESENTANTE DE LA SECRETARIA DE GOBERNACION: C. ANA ISABEL ANTOLIN LOZANO.

SORTEO ZODIACO 844 CELEBRADO A LAS 20:00 HRS. EL DOMINGO 18 DE SEPTIEMBRE DE 2005, EN MEXICO, D. F.

¡SOS A OBRAS PÚBLICAS!

Pobladores esperan la pronta respuesta del Ayuntamiento de Tepic, para darle solución a las fugas de aguas negras y enormes baches que en las calles de ese populoso barrio

ALEJANDRO ALMANZA AGUILAR

Habitantes del fraccionamiento Jacarandas de Tepic, piden a través de este medio de comunicación, que de pronta respuesta a los servicios públicos, pues en esa zona existen enormes baches que más bien parecen zanjas, además de que hay varias fugas de aguas negras, alcantarillas en pésimo estado y fugas de agua potable.

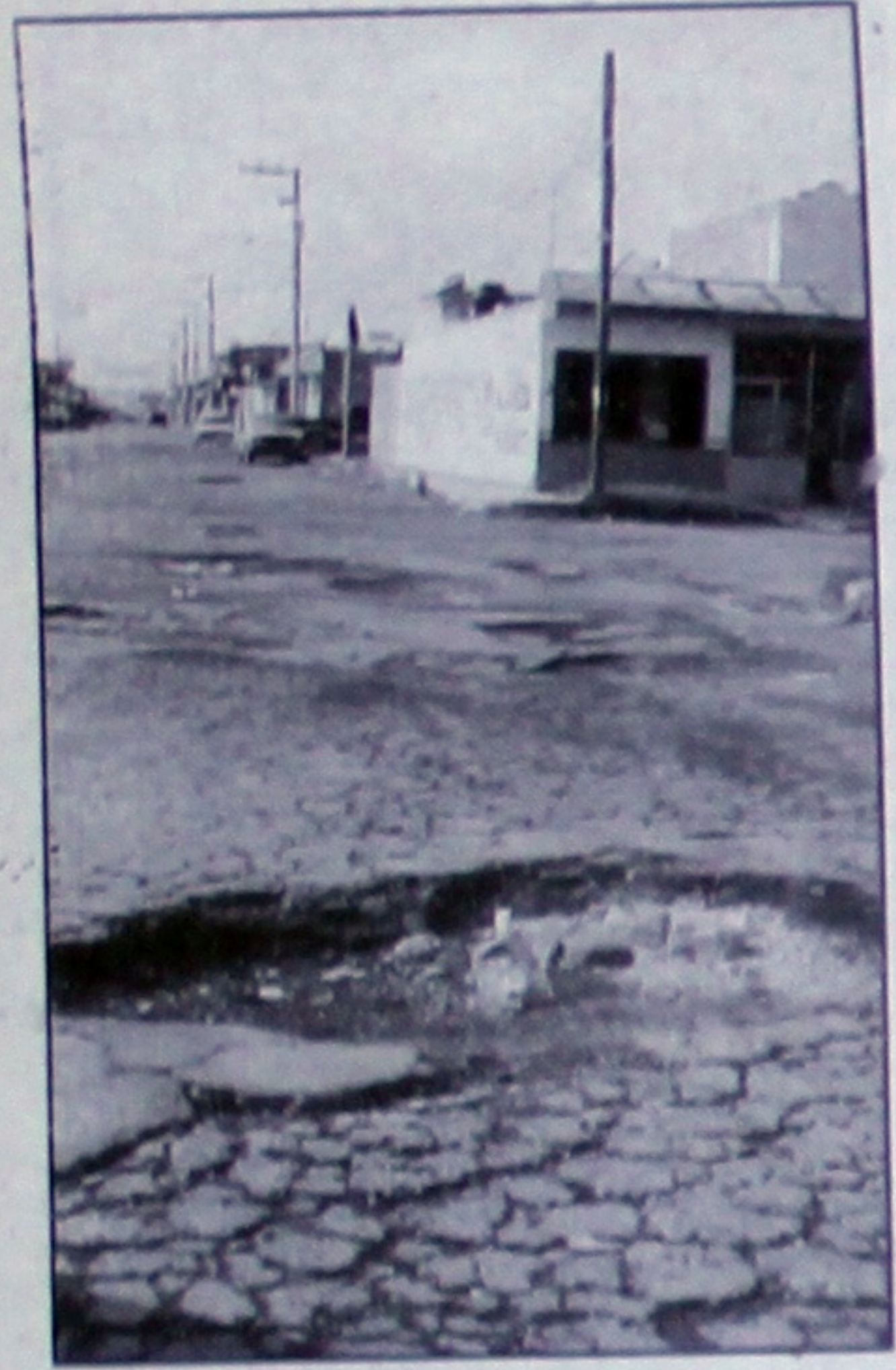

Vea usted estas calles en el fraccionamiento Jacarandas de Tepic

Enormes baches se pueden apreciar en el Jacarandas

Los baches se encuentran a lo largo y ancho de ese fraccionamiento, algunos de ellos representan un grave riesgo para automovilistas, ciclistas y motociclistas, los cuales han caído dentro de ellos, provocándose lesiones o bien daños cuantiosos a sus vehículos.

Se espera que el Ayuntamiento de Tepic, escuche las peticiones de los habitantes del Jacarandas, y les den pronta solución a sus anejas demandas.

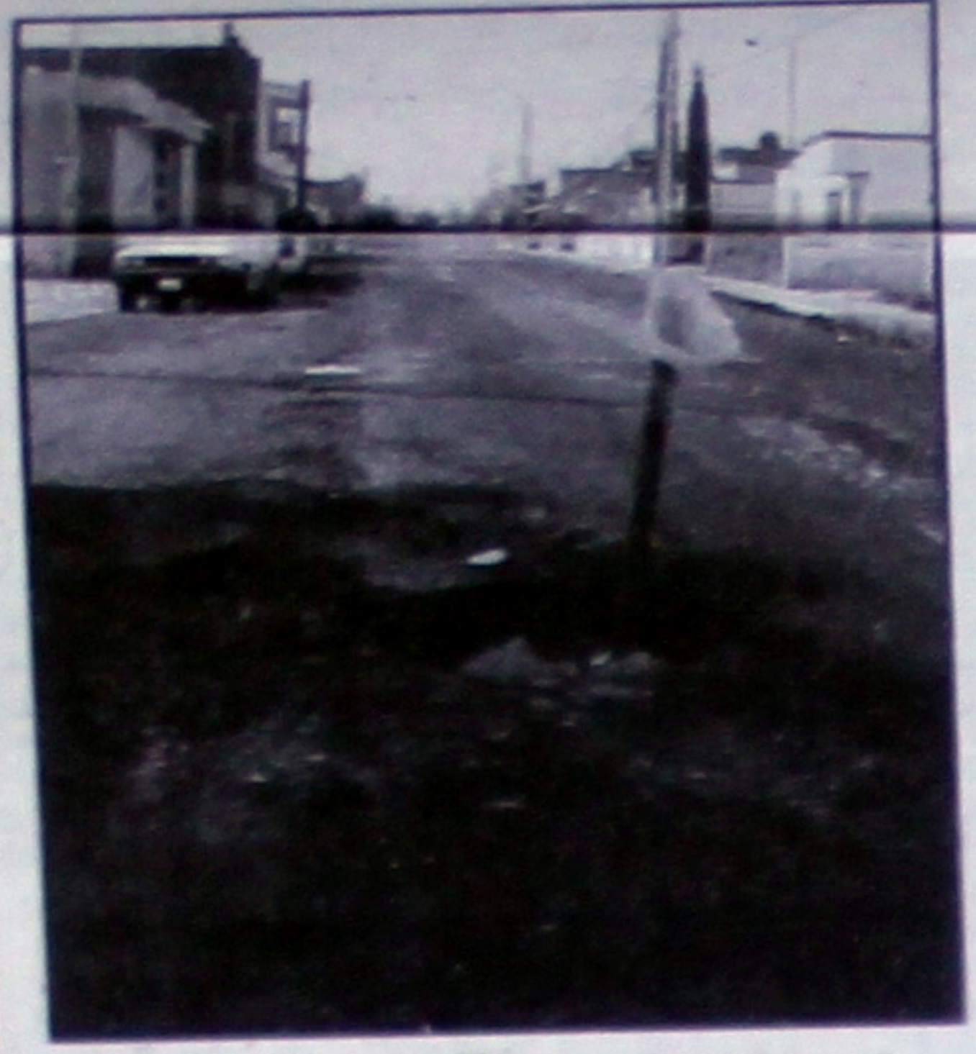

Algunos registros se encuentran al descubierto y habitantes ponen palos en forma de señalamientos

Otra de las calles de Jacarandas; es para dar verguenza

FOTO COMENTARIO...

SITIO 30
RODEO

Taxista en fachas, símbolo de una ofensa al usuario que por necesidad acostumbra a utilizar estos servicios, como es en el taxi amarillo, por lo que se espera que los permisionarios tomen cartas en el asunto y no consideraran esto como un comentario negativo, ya que sus servicios es la calidad y el respeto.

¡FELICIDADES NORMA!

Este pasado sábado cumplió XV años la jovencita Norma Magdalena Islás Valdéz, misma que tuvo en festejo familiar, y en compañía de sus amigos organizó una linda fiesta, la cual finalizó hasta altas horas de la madrugada. Norma Magdalena Islas Valdéz, llegó a la edad de las ilusiones, y esperamos que le vaya bien en lo largo de su vida.

Norma Magdalena Islas Valdez, en medio de sus dos padres, el Contador Publico Santos Miguel Islas y la señora Isabél Valdez.

Un vecino de la colonia conocida como "LA PERIQUERA" de nombre PAULO BECERRA más conocido por su apodo de "EL CANELO" intentó quitarse la vida ingiriendo raticida. Dijo estar cansado de los problemas que a diario surgen en su casa ya que no era solo de gritos e injurias sino que dos de sus hijos se liaron a golpes y él por entrar a sapararlos recibió la peor parte.

Y que por no tener el respeto ni de sus hijos prefería poner fin a su vida. Así pues luego de consumir el veneno habló a un taxi para que lo llevara a tirar a un hospital porque ahí se quería morir pero en la clínica le hicieron la lucha con un lavado estomacal evitando la tragedia...

Socorristas de la CRUZ ROJA fueron alertados de que en la COLONIA 12 DE OCTUBRE se encontraba una persona que al parecer presentaba parálisis en la mitad de su cuerpo y necesitaba que lo trasladaran al hospital.

Rápidamente ubicaron el domicilio donde se encontraba la persona de nombre JOSE ISABEL RODRÍGUEZ ALDAMA, de 67 años de edad, quién en efecto había perdido movilidad en la mitad de su cuerpo pero se rehusó a ser llevado a recibir atención médica. Curiosamente al siguiente día José Isabel de manera voluntaria se presentó ya mejorado a recibir consulta en la Cruz Roja...JOSE ENRIQUE MONTES DE OCA, de 58 años de edad, vecino de esta ciudad, con domicilio en Allende número 85, fue detenido por personal de SEGURIDAD PÚBLICA en el interior del RESTAURAN CASINO ya que hasta repitió postre pero a la hora de pagar la cuenta se opuso así que el encargado del restauran JORGE ALBERTO ABUD tuvo que hablar a la Policía para que se lo llevaran a la cárcel... pero eso sí, con la panzita llena...

ELEMENTOS DE PROTECCIÓN CIVIL se trasladaron al poblado de SAN MIGUEL "EL QUEMADO" donde les reportaron la presencia de varios enjambres de abejas que estaban ocasionando serios problemas en la comunidad...

Afuera del TEMPLO DEL SEÑOR DE LA ASCENSIÓN fue detenido un sujeto de nombre MIGUEL ÁNGEL LUNA ESCOBAR, de 18 años de edad, originario de GUADALAJARA, JALISCO, y vecino de esta ciudad, el cual fue sorprendido inhalando resistol dentro de una bolsa de plástico.

La mañana de este domingo, alrededor de las 09:00 de la mañana, elementos de la Policía Judicial del Estado, adscritos a la comandancia de delitos [illegible] la zona centro de esta ciudad, a Marco Polo Ensana Aguilar de 35 años de edad, mismo que es originario de Manzanillo, Colima y vecino de Tepic, con domicilio provisional en calle República de Chile, esquina con calle Doctor Martínez, de la [illegible] presunto responsable del delito de portación de armas prohibidas, cometido en agravio de la sociedad, ya que al momento de su detención, personal de la PJE le aseguró una navaja de las denominadas multiusos.

El detenido y el arma blanca asegurada, fueron puestos a disposición del Agente del Ministerio Público del fuero común, autoridad que habrá de determinar su situación legal en el plazo que marca la ley.

¡CAEN TIRADORES DE DROGAS EN SAN BLAS!

RUBÉN PÉREZ

La Dirección de Seguridad Pública Municipal heredará la guerra contra el narcomenudeo y la delincuencia que inició el aún jefe policiaco Ciro Ramos González, quién tras capacitar al personal sobre nuevas tácticas y operativos hoy mantienen a raya a la delincuencia.

AZOTAN "TIRADORES" DE PASO...

El pasado viernes agentes de Policía destacamentados en Villa Hidalgo, al hacer un recorrido de vigilancia por bares y cantinas del poblado mencionado detuvieron afuera del antro denominado "Casa Blanca" a dos sujetos que al parecer andaban surtiendo las "tienditas".

Serían aproximadamente las 23:00 horas del día en mención cuando afuera del antro mencionado los agentes observaron una llamativa camioneta Chevrolet S-10, modelo 1985, con las placas de circulación PA-73-320 del Estado de Nayarit, con franjas blancas, tintas y negras. De dicha unidad descendieron dos sujetos que al notar la presencia policiaca se mostraron nerviosos, situación por la cual se les marcó el alto para efectuarles una revisión corporal y también checar el vehículo.

Los sujetos se identificaron como Jairo Javier Ortiz Ordónez, de 36 años de edad, vecino de La Boca del Asadero, y el otro decía llamarse Juan Carlos Ordónez García alias "El Buñiga", de 25 años, vecino de El Limón, ambas comunidades perteneciente al municipio de San Blas.

Las personas estaban limpias, pero al checar el vehículo, debajo del asiento del copiloto, los agentes hallaron una bolsa de plástico que contenía granos de arroz, así como 17 pequeños envoltorios que contenía droga al parecer "Cocaína". Manifestando Jairo Javier que la bolsa la había comprado en la ciudad de Tepic, Nayarit, a un sujeto apodado "El Nacho" por la cantidad de 600 pesos.

Circunstancias por las cuales se procedió al arresto de los dos sujetos, mismos que fueron trasladados a las celdas preventivas de la base operativa de Villa Hidalgo.

Y posteriormente quedaron a disposición del Agente del Ministerio Público del Fuero Federal según oficio 110/2005, junto con la de arróz y las grapas de cocaína que les decomisaron.

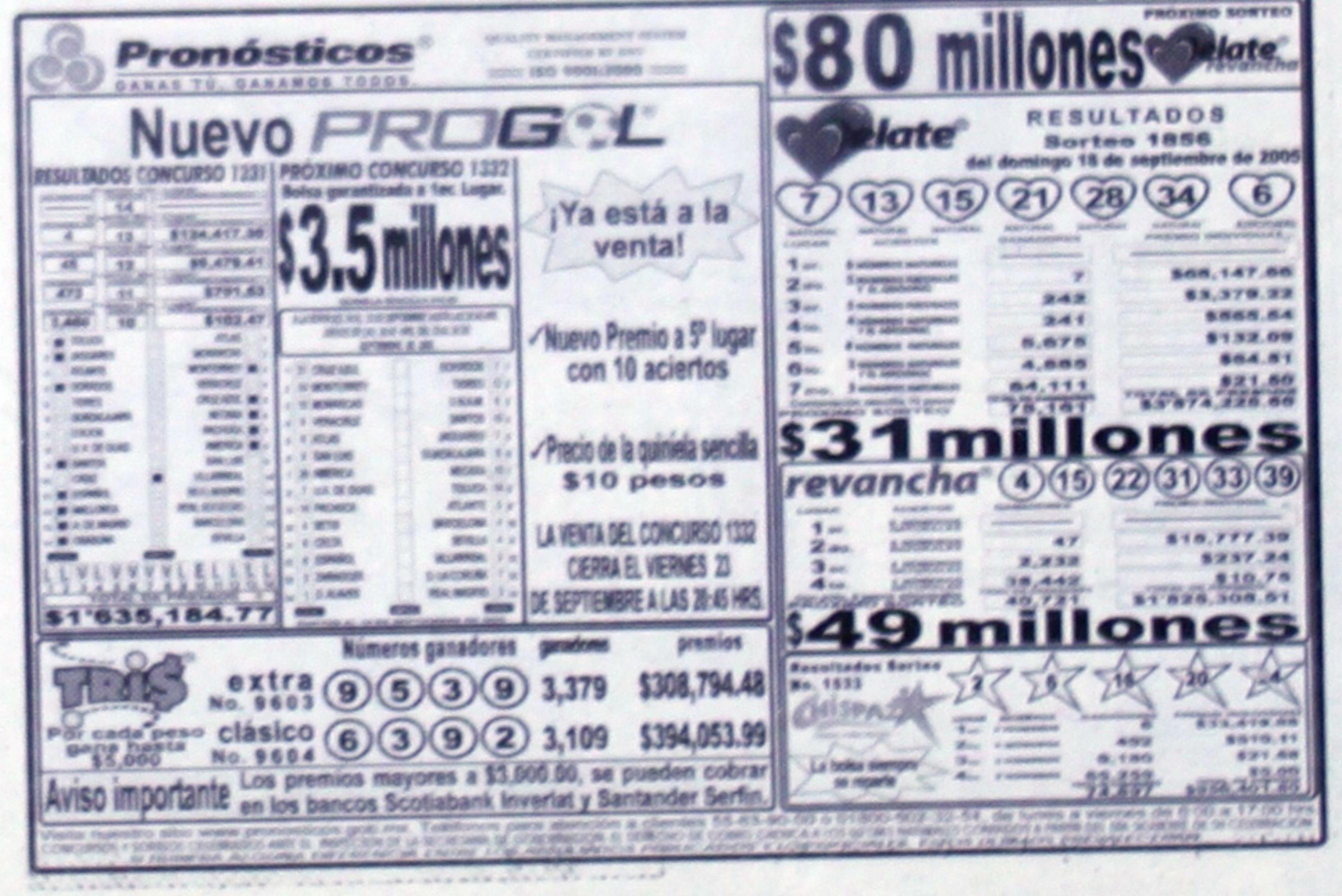
Pronósticos
GANAS TÚ, GANAMOS TODOS.
Nuevo PROGOL
RESULTADOS CONCURSO 1331
PRÓXIMO CONCURSO 1332
$3.5 millones
$1'635,184.77
¡Ya está a la venta!
✓Nuevo Premio a 5º lugar con 10 aciertos
✓Precio de la quiniela sencilla $10 pesos
LA VENTA DEL CONCURSO 1332 CIERRA EL VIERNES 23 DE SEPTIEMBRE A LAS 20:45 HRS.
TRIS Por cada peso gana hasta $5,000
Números ganadores ganadores premios
extra No. 9603 9 5 3 9 3,379 $308,794.48
clásico No. 9604 6 3 9 2 3,109 $394,053.99
Aviso importante Los premios mayores a $5,000.00, se pueden cobrar en los bancos Scotiabank Inverlat y Santander Serfin.
PRÓXIMO SORTEO
$80 millones Melate revancha
Melate RESULTADOS Sorteo 1856 del domingo 18 de septiembre de 2005
7 13 15 21 28 34 6
$31 millones
revancha 4 15 22 31 33 39
$49 millones
Chispazo
La bolsa siempre se reparte

La tarde de este [illegible] cerca de las 19:20 horas, ingresaron a la clínica del Seguro Social de esta ciudad, las siguientes personas lesionadas de nombres Tomás Rosales Cruz de 44 años de edad; Leonor Cruz Robles de 65 años de edad; María Arias Ruiz de 94 años de edad, misma que falleció a las 22:45 horas, justo cuando recibía atención médica, ello a causa de que presentaba y que fueron traumatismo craneoencefálico severo.

Así mismo ingresó al citado nosocomio Angeles Rosales Cruz de 39 años; Lucila Rosales Cruz de 48; Lourdes González Cisneros de 37 años; Luis Francisco Rosales Angulo de 7 años; Oscar Angulo Rosales de 13 años; Valeria Rosales González de 7 años; Fernando Rosales González de 8 años de edad.

Todos los antes citados son originarios y vecinos del poblado de Pantanal municipio de Xalisco, con domicilio en calle Monterrey número. 3.

Las victimas antes citadas presentan múltiples heridas en diferentes partes el cual es originario de Ahuacatlan y vecino de Compostela, con domicilio en calle Pedro Moreno número 62, de la zona centro, que a eso las 18:00 horas, cuando el circulaba en dirección de norte a sur, por la carretera federal 200, conduciendo para ello una camioneta de la marca Chevrolet, tipo pickup, Tornado, de color azul marino, modelo 2005, con placas de circulación PA-85-741 del estado de Nayarit, y al llegar al kilómetro 31, pasando el poblado El Refilión, le invadió su carril un vehículo tipo taxi, marca Ford, tipo van, de color gris, modelo 2000, con placas de circulación 60-04-MDA del servicio público, el cual era conducido por Tomás Rosales Cruz, y que era acompañado por los lesionados, chocando de frente, dando como resultado lo ya descrito.

Acerca de este accidente, tomaron nota efectivos de la PJE, así como de la PFP y levantó el acta correspondiente el Agente del Ministerio Público del fuero común.

Por rijoso, dañero y provocador...

¡MALDITO FUE ENVIADO A CHIRONA!

FPB

La tarde de este pasado sábado, cerca de las 14:00 horas, elementos de la PJE adscritos a la comandancia de ejecuciones de mandamientos judiciales y ministeriales, detuvieron en la colonia Menchaca de esta ciudad, a un sujeto de nombre Fabián Arnulfo Ortíz Martínez de 20 años de edad, mismo que es originario y vecino de Tepic, con domicilio en calle Revolución Social número 87, colonia Menchaca. Este sujeto contaba con una orden de aprehensión en su contra, según lo cita el expediente penal bajo número 140/2005, la cual fue girada por el Juez Segundo de Primera Instancia de esta ciudad, acusado por el delito de lesiones en riña con carácter de provocadores, y daño en propiedad ajena, todo ello cometido en agravio de Julio Ernesto y José Eduardo de apellidos Amaral González y Gerardo Paña Meda.

NUEVO MILENIO
PARASICOLOGOS MENTALISTAS
PROFESOR ADAN
* Tienes problemas en el amor?
Te devuelvo al ser amado en 8 días por alejado que se encuentre
* Tu dinero no te rinde?
* Problemas en el trabajo?
Puede ser algún daño o brujería
* Como existe el bien, existe el mal
Cansado de buscar alivio y no encontrarlo?
GRATIS LECTURA DEL TAROT POR TELEFONO
Visitanos o llámanos en Boulevard
Tepic-Xalisco No. 150 Int. 7 Tel. (311) 210-5882
Horario Lunes a Viernes de 9 a 2 y de 4 a 6
Sábados de 9 a 3 y Domingos de 9 a 1

La noche de este pasado sábado, alrededor de las 23:00 horas, elementos de la Policía Judicial del Estado, adscritos a la comandancia de Zacualpan, se trasladaron al poblado de Otates, donde en la cancha de basquetbol que se encuentra junto a plaza principal, se encontraba el cuerpo sin vida de quien respondiera al nombre de José Moreno Flores de 47 años de edad, mismo que es originario del poblado Páranal y vecino de Otates, ambos poblados pertenecientes al municipio de Compostela, con domicilio conocido. Esta persona presentaba una herida cortante de 10 centímetros en la región de la tercera costilla del lado izquierdo, a la altura de la tetilla muy cerca del corazón.

Sobre los hechos, manifiesta Serafín Monteón Delfín de 42 años de edad, el cual es originario de Otates, con domicilio conocido, que serían como las 22:30 horas, cuando él se encontraba ingiriendo bebidas embriagantes en la plaza principal en compañía de Vicente León Martínez de 35 años de edad, quienes tienen el mismo domicilio, y al sentirse ya ebrios, Vicente se dirigió hasta donde se encontraba una [illegible] molestó a José Moreno, quien se le abalanzó a Vicente, golpeándolo hasta más no poder.

En ese momento Vicente sacó de entre sus ropas, un cuchillo, provocándole la lesión ya referida a José, quien perdió la vida al instante.

El criminal al ver lo sucedido se dió a la fuga con rumbo hasta el momento desconocido, tomando nota de ello elementos de la PJE y el Agente del Ministerio Público del fuero común, quienes levantaron el acta correspondiente.

El mediodía de este pasado sábado, cerca de las 12:00 horas, elementos de la Policía Judicial del Estado, asignados a la comandancia de Tecuala, lograron detener en ese lugar, a un sujeto de nombre Jesús Manuel Iribe Martínez de 45 años de edad, mismo que es originario de Navolato, Sinaloa y vecino de Xalisco, con domicilio en calle Nevada número 49, de la colonia Pueblo Nuevo. Este individuo fue arrestado debido a que contaba con [illegible] 39/2000, la cual fue girada por el Juez Mixto de Primera Instancia de Compostela, acusado por el delito de homicidio culposo, cometido en agravio de Dominga Soriano Barajas.

Jesús Manuel Iribe Martínez tras ser detenido, fue enviado al CERESO Venustiano Carranza de Tepic, sitio donde permanecerá recluido hasta en tanto no sea determinada su situación legal por parte del Juez que lleva la causa ya citada.

NUEVO SECRETARIO DE SEGURIDAD PÚBLICA TRÁNSITO Y VIALIDAD¡

Se refleja una transparencia y seguridad al municipio de Tepic, se seguirá cumpliendo como es la ley de buen gobierno.

F.P.B.

Este domingo siendo las 14:00 horas, el comandante Guillermo Martínez, secretario saliente de la secretaria de seguridad de seguridad pública y vialidad mostrara la s instalaciones al nuevo secretario, licenciado Juan Manuel Ibarra Guillén, quien cuenta con un gran perfil de responsabilidad y conocedor de las leyes, mismo que llevara anteriormente el cargo de secretario del congreso del Estado y que tomara posesión este martes, así como estando presentes, el actual tesorero del municipio, Contador Público, Elmer s. de la Torre Vargas, secretario particular del nuevo Presidente Municipal, Manuel Cota Jiménez, Armando Velez.

Estando presentes así como el licenciado Fernando Carbajal, el licenciado Manuel Rodríguez y licenciado Gamboa así como el administrados saliente, quienes en presencia de las personalidades ya mencionadas hicieran, un recorridos a las instalaciones de la secretaria y en la entrega de algunos documentos de la secretaria y parte de algunas cuentas.

De las que se revisaran para la entra oficial del martes, lo que se espera se siga cumpliendo como hasta hoy se ha estado viendo las respuestas de la seguridad pública, que llevara al mando del comandante Guillermo Martínez y su equipo de trabajo que lograra superar el combate de los delitos en los grados de prevención y seguridad, sin dejar de mencionar a todo el personal de la policía municipal y tránsito, que estuviera al frente de este fin de trienio que juntos lograran dar lo mejor hacia la seguridad, mencionando entre los más nombrados como el sub secretario licenciado Fernando Carbajal, licenciado Gamboa , licenciado Rodríguez, comandantes de turno, comandante Solano encargado del mantenimiento, quien a tiras y tirones lograra tener el parque de vehículos a su máximo tomándose en cuenta el bajo presupuesto del ayuntamiento saliente, así el comandante Velez quien siempre al margen de la seguridad vial, diera preferencias a los operativos del velocímetro y alcolimetro, lo que diera resultado en el bajo indice de accidentes entre otros el Ingeniero Alejandro Monrroy, encargado de Valizamiento, mismo que también dejara huella en el municipio, como fuera el mantener las calles y avenidas marcadas con los respectivos señalamientos, el departamento jurídico, licenciado Sigala que también le entrara a los operativos de seguridad y médicos, quienes lograran tener un equipo de con tránsito y que en estas fechas, se les viera trabajar todos los días sin en el cumplimientos de sus labor, en los trámites de entrega de administración estatal y municipal como es el mantener vigiladas la avenidas y dar circulación vial.

En la entrega al próximo secretario de seguridad publica., licenciado Juan Ibarra Guillén, se le da una bienvenida por parte de este diario, sección seguridad pública de los que estamos seguros sabrá desempeñar un excelente papel en tan difícil puesto recientemente nombrado así como también reconociendo el trabajo del personal saliente de la secretaria de seguridad pública, quienes dejaran huella para bien a la seguridad del municipio de Tepic.

A la entrada de la Secretaria, el comendante Solano y licenciado Fernando Carbajal.

Mientras encuentran a su reelevo...

CONTINUARA CIRO RAMOS AL FRENTE DE LA DSPM!

Rubén Pérez

Quién hiciera un excelente trabajo fungiendo como titular de la Dirección de Seguridad Pública Municipal, CERESO Regional y Protección Civil durante el gobierno de Raúl Mercado Guerrero, licenciado Ciro Alejandro Ramos González continuará por unos días más al frente de dicha corporación en lo que el nuevo presidente encuentra a la persona idónea para ocupar su activo y difícil puesto. Ello debido a que el hoy presidente Amado de Jesús Montero Jaime recibió el cargo luego de una serie de acontecimientos que lo sorprendieron tanto a él como a todo el pueblo. Y como no tenía bien estudiada a su gente para destinarla a tal o cual puesto pidió a los anteriores funcionarios de cada departamento que continuaran trabajando. Este es el caso de Seguridad Pública, el presidente ya se encuentra estudiando algunos curriculums de profesionistas buscando al que podría ser acto e idóneo para relevar a Ciro Ramos, quién todavía estaría ocupando la dirección durante algunos días.

Por: Joé Guadalupe Arce y Antonio Mendoza Fontes

Meridiano/Puerto Vallarta

Fatal accidente se registró durante la mañana de éste domingo en la carretera federal 200 frente a Nuevo Vallarta, luego de que el conductor de un camión de la empresa Compostela, se impactara por la parte trasera a un taxi de San José donde viajaban varias personas que se dirigían a trabajar.

Nueve persónas resultaron lesionadas, y una de ellas murió en el lugar del accidente tras haber sido disparada y lanzada a las afueras, y finalmente aplastada por el taxi el cual se volcó.

Todos los lesionados, menos el conductor, fueron trasladados por personal de Cruz Roja y Protección Civil a recibir atención médica a la Clínica 42 del Seguro Social, mientras que la mujer que perdió la vida fue llevada a la funeraria donde le practicarían la autopsia de ley.

Ayer se dio a conocer por parte de Tránsito Municipal, que dicho accidente fue turnado ante el agente del Ministerio Público de Bucerías, quien se haría cargo de las investigaciones.

El conductor del taxi fue llevado a declarar como presentado.

Ayer se dió a conocer que la mujer que murió en el accidente, es quien respondiera al nombre de Elva Judit Hernández de 41 años de edad, con domicilio en la calle 12 de Octubre número 19 en El Porvenir.

Por otro lado, se supo que los lesionados en el accidente son: el conductor del taxi de San José, Guillermo González Torres, de 48 años de edad, con domicilio en la calle Michoacán numero 65 en San José del Valle, el fue llevado a recibir atención médica a la clínica Medic Air en Mezcales.

Los que fueron llevados a recibir atención médica al Seguro Social son: María del Carmen Flores de 46 años de edad, con domicilio en la calle Nevada sin número en El Porvenir; Vidal Martínez Camberos de 23 años de edad, con domicilio en la calle Independencia número 89 en San Vicente; Baltasar Juárez Fresa, de 36 años de edad, con domicilio en la calle Hidalgo sin número en El Porvenir; Enriqueta Pérez Becerra de 46 años de edad, con domicilio en la calle Valle de Puebla número 57 en la colonia Valle Dorado en Nuevo Vallarta; Anabel Sánchez Ruiz de 26 años de edad, con domicilio en la calle Juárez número 79 en El Porvenir; Juan Manuel Pano de 29 años de edad, con domicilio en la calle Santa Bárbara número 14 en el fraccionamiento Santa Fe en San José del Valle y Juan Manuel Gerardo Osuna de 27 años de edad, con domicilio en la calle Santiago número 15 en el fraccionamiento Santa Fe.

Este accidente ocurrió ayer a eso de las 05:40 horas en la carretera Federal 200, donde se encuentra el semáforo de la entrada a Nuevo Vallarta, frente a Valle Dorado.

El conductor del taxi, estaba esperando la luz verde para seguir circulando cuando de pronto fue impactado brutalmente por un vehículo, lo que hizo que el taxi diera algunas vueltas para terminar volcada, resultando finalmente con lo ya descrito líneas arriba.

Hasta ese sitio se presentaron varios grupos de auxilio, entre los cuales estaban Protección Civil de Bahía de Banderas, Cruz Roja y Bomberos de Puerto Vallarta, mismos que se dieron a la tarea de prestar apoyo en el lugar para finalmente trasladar a los lesionados al Seguro Social.

Ayer los agentes de Tránsito municipal se hicieron cargo de turnar el parte de accidente número 200405 al agente del Ministerio Publico de Bucerías, quien se haría cargo de las investigaciones correspondientes en torno a los hechos.

EL ACCIDENTE

Eran las 05:45 horas, cuando varias llamadas llegaron al 066 donde les daban a conocer sobre un fuerte accidente en la carretera federal 200 en el semáforo de Nuevo Vallarta y que en ese sitio había personas lesionadas.

El reporte llegó hasta la oficina de la Policía Municipal, Protección Civil, Tránsito y la Policía Judicial del Estado por lo que varias unidades se hicieron presentes hasta el lugar.

Cuando los agentes de Tránsito municipal de la unidad T-110 a cargo de Amauri Rodríguez Martínez, llegaron hasta el sitio, se dieron cuenta de que sobre los carriles centrales de la carretera en su sentidos norte a sur, estaba un vehículo marca Urvan, color blanco, con placas de circulación 4917-MDA del estado de Nayarit, volcado sobre su costado derecho, presentaba fuertes daños en la esquina trasera izquierda así como debajo de ella justo en esa misma esquina, estaba una mujer que vestía un vestido color negro, bajo la misma camioneta.

A escasos metros se encontraba otra persona tirada y lesionada por lo cual solicitaron de urgencia la presencia de ambulancias para que les prestaran apoyo, por eso llegaron al lugar las unidades de rescate.

Mientras tanto, los testigos aseguraban que el taxi había sido impactado por un camión de la marca Mercedes Bens, color blanco, con placas de circulación 231017P del sevicio Publico Federal y propiedad de la línea de camiones de Compostela.

Este camión, fue localizado a espaldas del restaurante de nombre Marlyn, y el conductor se dio a la fuga del sitio, razón por la cual, ayer era buscado por la Policía Judicial del Estado para que declarara en torno a los hechos y respondiera por los mismos.

Pocos minutos más tarde, hasta ese sitio se hicieron presentes las unidades PC-12 a cargo de Juan Radillo, así como la unidad de Urge Medic a cargo de José Luis Martínez mismos que procedieron a prestar auxilio a los heridos, y abordaron a dos de ellos.

Del mismo modo, cuando estaban atendiendo a los lesionados, llegaron las unidades Jalisco 377 y 378 de la Cruz Roja a cargo de Luis Santana, asimismo, la unidad B-10 de Bomberos a cargo de Braulio Ramírez García, quienes prestaron auxilio a los otros lesionados, solo que al momento de revisar a la señora, se percataron de que esta ya no tenía signos vitales por ello fue necesario solicitar la presencia del agente del Ministerio Público para que se hiciera cargo de levantar el cuerpo.

Una vez que los socoristas trasladaron [illegible]

De pronto, fue impactado por la parte trasera por el camión y debido a eso su vehículo fue lanzado metros adelante al mismo tiempo que se volcó quedando de costado derecho sobre los carriles de norte a sur, asimismo, debido al fuerte choque, salieron disparadas dos personas, una de ellas quedó con sus piernas debajo de la urvan, y al parecer debido a un fuerte golpe murió en el lugar.

Foto Comentario...

Ayer se les vió trabajando a pocos servidores públicos de la Procuraduría General de Justicia, y entre esa gente con deseos de servir a la sociedad, fue encontrada la licenciada Concepción Morán, Agente del Ministerio Público del fuero común, quien no deja de entregarse a cada momento a su noble trabajo, por ello la felicitamos.

¡DEJA LA DIRECCION DE PROTECCIÓN CIVIL MUNICIPAL PEDRO BASULTO!

Nuevo director de P.C.M. licenciado Francisco Javier Olvera Yañez

F.P.B

En reciente nombramientos, este domingo se diera a conocer algunos nuevos nombramientos en el municipio, tal como fuera la sustitución del comandante Pedro Basulto, quien lograra terminar su compromiso en la Dirección de Protección Civil Municipal, mismo que dejara un reconocido trabajo debido a su experiencia y capacidad en la materia.

El nuevo titular de esa dependencia es a partir de este pasado fin de semana, el Licenciado Francisco Javier Olvera Yañez, de quien se espera un excelente trabajo en dicha dirección, así como se le da la bienvenida al nuevo titular, y el reconociendo al saliente director por su trabajo realizado en el municipio, y en ocasiones fue necesario salir del mismo a prestar ayuda a quienes lo necesitaban.